

14 & 15 octobre 2023

Le programme  
des concours

ohhh la  
**VACHE!**

Parc des Expositions  
**PONTIVY**

56

**GRATUIT**

Évènement 2023 : Concours INTER RÉGIONAL BLONDE D'AQUITAINE



[www.salon-ohhhlavache.fr](http://www.salon-ohhhlavache.fr)



# PROAGRI

POUR VOUS. AUJOURD'HUI. ET DEMAIN



## 700 FORMATIONS

POUR AGRICULTEURS  
ET SALARIÉS

Se former pour  
**anticiper,  
développer  
et sécuriser son  
exploitation...**

### CONTACTEZ NOUS !

## nos thématiques

- Cultures - Maraîchage - Arboriculture
- Gestion et Stratégie d'entreprise
- Maintenance
- Élevage
- Circuits Courts et Accueil à la ferme
- Ressources Humaines
- Agriculture Biologique
- Transmission d'entreprise
- Informatique - Bureautique - Numérique
- Communiquer sur son métier
- Énergie Climat Biodiversité





## Sommaire

Programme des concours d'élevage : ..... p.4

Concours départemental  
race Prim'holstein..... p.5

Concours inter-départemental  
race Pie Rouge ..... p.23

Concours inter-régional race Blonde  
d'Aquitaine.....en cahier central

Concours inter-départemental  
race Normande ..... p.31

Concours inter-départemental  
race Montbéliarde ..... p.38

Concours inter-régional  
race Charolaise ..... p.47

Concours régional race Limousin ..... p.53

Races en présentation ..... p.57

Nos partenaires ..... p.59

Pour cette 14<sup>e</sup> édition du salon "Ohhh la vache !", nous accueillons le concours inter-régional de la race Blonde d'Aquitaine avec 120 animaux. La présence de toutes les races sur les rings permet d'offrir au public une belle vitrine de notre travail. Le renouvellement des générations est un enjeu fort. Notre salon a aussi pour ambition, à travers les concours et les animations, de séduire les plus jeunes et susciter des vocations.



Alors que l'élevage poursuit sa baisse d'effectifs et que la souveraineté alimentaire est un enjeu de premier plan, le salon nous donne l'opportunité de rappeler aux visiteurs la qualité de notre travail et les nombreuses actions menées au quotidien sur nos exploitations pour répondre aux défis environnementaux et climatiques.

"Ohhh la vache !", c'est aussi un moment convivial pour échanger avec les partenaires exposants présents, de plus en plus nombreux et je les en remercie. La réussite de ce salon passe par le soutien indispensable de nos partenaires : collectivités territoriales et sponsors. Nous sommes fiers d'accueillir de nouveaux partenaires en complément de nos fidèles exposants. Un grand merci à eux !

**Je vous souhaite à tous une belle édition 2023 !**

*Gaëtan Le Seyec,  
Président de la SDA - salon Ohhh la vache*





# Programme des concours



## Samedi 14 octobre

Ring Halle Safire 1		Ring Halle Safire 2	
9h - 12h	Concours inter-régional Blonde d'Aquitaine	9h-10h	Jugement bétail Prim'holstein et Normand par les jeunes
12h-14h	Vente section bouchère Jugement de bétail Charolais par les jeunes Démonstration dressage chevaux de selle	10h-12h	Concours interdépartemental Montbéliarde
14h - 18h30	Concours inter-régional Blonde d'Aquitaine	12h-12h30	Remise de prix Jugement de bétail
		12h30 - 19h	Concours départemental Prim'holstein
20h30 - Soirée des éleveurs			

## Dimanche 15 octobre

Ring Halle Safire 1		Ring Halle Safire 2	
9h-12h	Concours inter-régional Charolais	9h - 12h30	Concours interdépartemental Normande
12h-13h	Démonstration dressage chevaux de selle	12h30-14h30	Concours interdépartemental Pie Rouge
13h-13h30	Présentation des races locales	14h30- 15h15	<b>Défilé des veaux avec les enfants de 3 à 10 ans</b>
13h30- 15h30	Concours régional Limousine	15h15	Concours génisses inter races laitières : présentation par les jeunes
15h30-16h	Démonstration dressage chevaux de selle		
16h-17h	Présentation et défilé de toutes les races		







# CONCOURS DÉPARTEMENTAL RACE PRIM'HOLSTEIN

## **Sponsorisé par :**

- Grande championne 2023 : Chambres d'agriculture de Bretagne
- Championne adulte : Crédit agricole
- Championne jeune : Coréal
- Championne espoir : Nutrédia
- Championne génisses : Crédit Mutuel
- Meilleure laitière : Innoval
- Meilleure mamelle adulte : Sanders
- Meilleure mamelle jeune : CMB
- Meilleure mamelle espoir : Eureden
- Prix du meilleur élevage : CDDE

# LISTE DES ÉLEVEURS RACE PRIM'HOLSTEIN

## MORBIHAN

René LE FUR	Lieu dit Guerveur Bloas	56110 GOURIN
Daniel GABILLET	Château Blanc	56420 PLUMELEC
Didier PASCO	Penvern	56420 PLAUDREN
EARL BRIEND	Le Refoul	56660 ST JEAN BREVELAY
EARL DE BERHUIDER	Lieu dit berhuider	56390 GRAND CHAMP
EARL DE BORBORIN	Borborin	56500 MOREAC
EARL DE BRETIER	Bretier	56160 SEGLIEN
EARL DE KERGUENDO	Kerguendo	56240 INGUINIEL
EARL DE L'HOPITAL	L'Hopital	56420 PLAUDREN
EARL DE L'ORANGERIE	L'Orangerie	56420 PLUMELEC
EARL DE LA BAGOTAIE	La Bagotaie	56460 VAL D'OUST
EARL DE LA JUMENT BLANCHE	5 Kerham	56240 PLOUAY
EARL DE LA ROSE	Croix du Roze	56480 SILFIAC
EARL DE TREVIQUET	Treviguet	56460 VAL D OUST
EARL DES VERSANTS	Kervazio	56230 QUESTEMBERT
EARL DU LIEUZEL	Le Haut Lieuzel	56140 PLEUCADEUC
EARL DU VIEUX CHENE	Le Pont Hamon	56500 REQUINY
EARL GUILLAUME	72 Keriven	56500 LA CHAPELLE NEUVE
EARL LE BLIMEAU	20 Brehegaire	56700 MERLEVEZ
EARL NICOLO	Lesle	56500 PLUMELIN
Fabien VAILLANT	177 Le Clos	56460 LIZIO
GAEC BAUCHE	Kermeillour	56500 BIGNAN
GAEC BREIZH SIMM	Kerjio	56220 PLUHERLIN
GAEC DANO	Lieu dit L'Hermiton	56390 LOCQUeltas
GAEC DE L'AVENIR	La Ville Noël	56140 RUFFIAC
GAEC DE L'OUST	13 Le Breland	56200 LA GACILLY
GAEC DE LA ROSENIERE	La Roseniere	56500 MOREAC
GAEC DE LA VILLE GOURIO	6 La Ville Gourio	56800 PLOERMEL
GAEC DE L'ARZ	Renal	56420 PLAUDREN

# LISTE DES ÉLEVEURS RACE PRIM'HOLSTEIN

GAEC DES ACCACIAS	Pendavat	56160	SEGLIEN
GAEC DU BON VENT	Lieu dit Kerdadec	56390	LOCQUeltas
GAEC DU GOHLUD	Lieu dit Le Gohlut	56330	CAMORS
GAEC DU LYS	Linguen	56930	PLUMELIAU BIEUZY
GAEC DU PLAISIR	Poul er Moing	56500	EVELLYS
GAEC DU VALLON	3 Bonvallon	56500	REQUINY
GAEC FERME DU GOLFE	Chemin de Culeac	56610	ARRADON
GAEC GREGAM HOLSTEIN	Lieu dit Kerbloch	56390	GRAND CHAMP
GAEC GUILLAS	Kerpunce	56550	LOCOAL MENDON
GAEC GWETLET E VO	6 Keruidas	56220	LIMERZEL
GAEC LANN BIHAN	Lieu dit Guergelo	56890	PLESCOP
GAEC LE DORZE	Clinchap	56500	PLUMELIN
GAEC LE FEBVRIER	Peer	56120	FORGES DE LANOUEE
GAEC LE FLOCH	Kermeze	56310	QUISTINIC
GAEC LE RUYET	Kerbedic	56480	CLEQUEREC
GAEC LORAND	23 Trigueho	56140	TREAL
GAEC MONNERAYE HOLSTEIN	Les Rues Maillet	56460	SERENT
GAEC RBX HOLSTEIN	5 La Hunnelaye	56140	RUFFIAC
GAEC SAMSON	1 La Gourhan	56580	ROHAN
GAEC VICAUD	Le Creux	56420	PLUMELEC
LEPA AĞELAP LA TOUCHE	La Touche	56800	PLOERMEL
LEPA AĞRICOLE LE GROS CHENE	Rue de Bretagne	56300	PONTIVY
Olivia JEGOUZO	Kerboharne	56310	BUBRY
Patricia LE GARGASSON	1 Guernehue er Hoët	56390	COLPO
Patrick RABIN	Granville	56910	CARENTOIR
SCEA KRYNICKI JOUNOT	Kerichen	56500	BIĞNAN
SCEA LE MOIĞNIC	Poulranet	56500	EVELLYS
SCEA LENZ HOLSTEIN	Caudal	56240	INGUINIEL



# CONCOURS DÉPARTEMENTAL RACE PRIM'HOLSTEIN

## SECTION 1A : Vaches en 1ère lactation

N°	Numéro	Né(e)	N°r	NomGPM	NomPère	Performances de la mère					Ville	
						M/S	Durée	Lait-305kg	TB	TA		Nombre l'élevage
1	5630105365	25/12/2021	SYLVANA	1ST GRADE	HAVE IT AL	2	305	10864	36,6	31,1	GAEC VICAUD	PLUMELEC
2	5640164133	05/12/2021	SANCY RBX	EUGENIO	SIDEKICKWA	3	305	10623	44,7	34,5	GAEC RBX HOLSTEIN	RUFFIAC
3	5638916343	06/11/2021	SUSANNARED	PAT RED	AMARETTO R	3	270	7312	46	36,5	GAEC DE LA VILLE GOURIO	PLOERMEL
4	5634389059	01/11/2021	SALBANE SA	LIWAY SIL	OXFORD	1	305	7076	36,3	30,5	GAEC SAMSON	ROHAN
5	5634103645	07/09/2021	Lann Bihan SALLY	HIGHOCTANE	MIRAND PP	3	299	10432	37,8	31,2	GAEC LANN BIHAN	PLESCOP
6	5613679681	02/09/2021	JOLI SUNYBELLE	1ST GRADE	LEGEND BLO	2	305	10048	43,1	33,2	OLIVIA JEGOUZO	BUBRY
7	5613679675	29/08/2021	JOLI SUNKISS	TATOO DUCK	HIGHOCTANE	1	294	6863	33,2	35	OLIVIA JEGOUZO	BUBRY
8	5614645569	28/08/2021	Du Rahun SHANEL	RAPTOR BLO	CHIEF STAN	1	305	6805	37,3	33,2	Patrick RABIN	CARENTOIR
9	5639433657	16/08/2021	DU VIEUX CHENE SINEKY	SOLOMON	ALONGSIDE	2	305	7782	50,2	37,8	EARL DU VIEUX CHENE	REGUINY
10	5615677460	13/08/2021	SOUPLINE	ALTA1STCLA	DISJOCKEY	2	300	10775	40,1	33,9	Patricia LE GARGASSON	COLPO
11	5630105304	04/08/2021	SIMBA	KP CARTER	DELTA LAMB	2	305	11079	43,1	35,2	GAEC VICAUD	PLUMELEC
12	5632668702	03/08/2021	DE L'AVENIR SERTINESSE	DALLIANCE	DELTA LAMB	2	305	12324	40	33,3	GAEC DE L'AVENIR	RUFFIAC
13	5615677458	02/08/2021	SALINE	CRUSHTIME	BAROLO SG	1	103	2349	33	37,9	Patricia LE GARGASSON	COLPO
14	5629658213	20/07/2021	SAPHIR P	LADD P RED	CHIEF STAN	6	305	9597	45,4	37,3	GAEC BREIZH SIMM	PLUHERLIN
15	5698214020	15/07/2021	DANO SAULINE	SEAVER	DELTA LAMB	3	305	12478	36,3	32,3	GAEC DANO	LOCQUELTAS
16	5633944556	09/07/2021	SANGRIA	DARLINGO	DELTA LAMB	1	107	2325	33,2	33,9	EARL DE L'HOPITAL	PLAUDREN
17	5611919323	15/06/2021	De Kerbohec SOFIA AL	AFTERSHOCK	DISJOCKEY	4	305	11351	38,6	35,2	GAEC GREGAM HOLSTEIN	GRAND CHAMP
18	5628123321	14/06/2021	DU BON VENT SIMBIS	CHIEF STAN	ASTRO ST	2	305	10700	41,6	35,1	EARL DE LA ROSE	SILFIAC
19	5634389013	12/06/2021	SOLY SAM	DIAMONDBAG	ROYALCRUSH	3	305	11195	37	30,3	GAEC SAMSON	ROHAN
20	5614645542	11/06/2021	Du Rahun SCALA	ATWOOD	CHIEF STAN	2	305	8459	37,2	30,6	Patrick RABIN	CARENTOIR
21	5616850554	04/06/2021	SASUFI	LOCEAN	OGOJENO	2	305	9624	39,4	34,2	EARL DE LA BAGOTAIE	VAL D OUST

# Le groupe coopératif de référence des services en amont de l'élevage



**INNOVAL accompagne les éleveurs coopérateurs pour anticiper et poursuivre leurs objectifs.**

Convaincus que seule l'association de compétences complémentaires permettra de pérenniser l'élevage français, les éleveurs coopérateurs INNOVAL ont décidé d'unir au sein de leur coopérative les 4 piliers de la performance de l'élevage : la génétique, les prestations de services, les données et décisions et le conseil opérationnel et stratégique associés à la formation, le négoce et une mutuelle santé.

Votre catalogue disponible sur :

[www.innoval.com](http://www.innoval.com)







Une nouvelle vision de l'élevage

**POUR GAGNER  
SON BEURRE  
AVEC SON LAIT**



APPALOOSA.FR 02.98.79.81.00

## L'analyse stratégique

Quand un expert Nutréa se penche sur votre coût de production de l'atelier lait, il est en mesure d'identifier des leviers pour diminuer vos charges opérationnelles. Résultat : **des axes de travail sur un an, des objectifs et des résultats pour plus de revenu !**



[www.nutrea.fr](http://www.nutrea.fr)



**CERFRANCE**  
BROCÉLIANDE



Aux côtés des entrepreneurs  
des territoires au quotidien



- CONSEIL & STRATÉGIE D'ENTREPRISE
- EXPERTISE COMPTABLE & PILOTAGE DE L'ACTIVITÉ
- SOCIAL & PAIE
- MANAGEMENT & RESSOURCES HUMAINES
- GESTION DU PATRIMOINE

PRÈS DE CHEZ VOUS !

Agence de Pontivy

Tél. 02 97 25 47 99  
[www.cerfrance-broceliande.fr](http://www.cerfrance-broceliande.fr)



# CONCOURS DÉPARTEMENTAL RACE PRIM'HOLSTEIN

## SECTION 1B: Vaches en 1 ère lactation

N°	Numéro	Né(e)	N°r	NomGFM	NomPère	Performance de la mère				Nom de l'élevage	Ville	
						M/S	Durée Lait	IB	TA			
22	5636794094	03/06/2021	SARMOR DE L'ORANGERIE	ATTICO RED	AMMO-P	2	305	9708	41,4	34	EARL DE L ORANGERIE	PLUMELEC
23	5624550970	03/06/2021	SESAME	MODERATO	ASTRO ST	1	305	7508	35,6	30,8	EARL DE KERGUENDO	INGUINIEL
24	5638916237	01/06/2021	SIDNEY	MEMBER	CRUSHTIME	2	301	10205	35,4	35,1	GAEC DE LA VILLE GOURIO	PLOERMEL
25	5637132848	26/05/2021	LE DORZE STARMANIA	LINEMAN	ROYALCRUSH	1	247	5576	35,6	30,9	GAEC LE DORZE	PLUMELIN
26	5628123309	25/05/2021	DU BON VENT SPRINGSTEE	POWER RED	INCREDIBUL	2	305	10613	33,3	31	GAEC LANN BIHAN	PLESCOP
27	5639629990	20/05/2021	MONNERAYE SUBLIMINAL	KING DOC	DATELINE	2	295	10509	49,3	32,8	GAEC MONNERAYE HOLSTEIN	SERENT
28	5639433639	18/05/2021	DU VIEUX CHENE SEMOULE	SOLOMON	ALONGSIDE	2	305	10081	41	33,7	EARL DU VIEUX CHENE	REGUINY
29	5638513323	16/05/2021	STORMI	GERWYN	DISCJOCKEY	2	305	9738	40,4	33	EARL DES VERSANTS	QUESTEMBERT
30	5640164053	15/05/2021	SAMBA RBX	SOLOMON	THUNDERSTO	3	305	12057	39,1	32	GAEC RBX HOLSTEIN	RUFFIAC
31	5639413098	12/05/2021	SONI ROSE	IMPRESSION	APTI BOLDI	1	305	7528	36,2	32,4	GAEC DU VALLON	REGUINY
32	5631917090	06/05/2021	LE FLOCH SUZIE	FITZ TOC	CHIEF STAN	2	305	10198	35,6	32,7	GAEC LE FLOCH	QUISTINIC
33	5630405811	06/05/2021	NICOLO SOLOGNE	SILVIO VIL	DELTA LAMB	2	305	7629	53,1	36	EARL NICOLO	PLUMELIN
34	5634044126	03/05/2021	SUPER COW	JETSET	OKEN	2	305	9093	40,2	33,2	Didier PASCO	PLAUDREN
35	5630405810	30/04/2021	NICOLO SHELLY	CINDERDOOR	DELTA LAMB	1	305	9259	37,6	29,2	EARL NICOLO	PLUMELIN
36	5628123290	29/04/2021	DU BON VENT SHANGHAI	SIDEKICKWA	CHIEF STAN	1	305	8486	30,1	32,4	GAEC DU BON VENT	LOCQUeltas
37	5614645524	22/04/2021	Du Rahun STELLA	SOLOMON	KING DOC	2	305	9009	38,4	32,1	Patrick RABIN	CARENTOIR
38	5639629973	09/04/2021	MONNERAYE SYMPHONIE	CHIEF STAN	DATELINE	2	305	12259	33,9	30,3	GAEC MONNERAYE HOLSTEIN	SERENT
39	5639413088	06/04/2021	SUNSHINE	NUMERO UNC	ALLIGATORS	2	305	9967	44,6	35	GAEC DU VALLON	REGUINY
40	5639433633	03/04/2021	DU VIEUX CHENE SUBARU	DUTY FREE	ROYALCRUSH	1	174	4765	46,6	27,9	EARL DU VIEUX CHENE	REGUINY
41	5615832515	05/03/2021	SEGA	JAMES BOND	NEWSTAR	3	305	10568	41,7	33,8	GAEC DU GOHLUD	CAMORS

# CONCOURS DÉPARTEMENTAL RACE PRIM'HOLSTEIN

## SECTION 1 C : Vaches en 1 ère lactation

N°	Numéro	Née le	N° de naissance	Nom PGM	Nom Père	Performances de la mère				Nom de l'élevage	Ville	
						M/S	Durée	Lait 305kg	TB			TA
42	5615832511	21/02/2021	SUZANNE	LEADER	MY WAY	3	305	9833	38,5	32,6	GAEC DU GOHLUD	CAMORS
43	5619370649	09/02/2021	SHAKIRA	JEWALD	OHEME	3	305	12467	35,5	35,7	GAEC LE FEBVRIER	FORGES DE LANOUEE
44	5635433880	08/02/2021	SAGA	MARATHON	GIGABYTE	1	147	4754	38,3	36,3	LEPA AGELAP LA TOUCHE	PLOERMEL
45	5619370643	31/01/2021	SACHA	GOLD CHIP	CHIEF STAN	2	305	11077	38,2	32,4	GAEC LE FEBVRIER	FORGES DE LANOUEE
46	5698213843	30/01/2021	DANO SOLEIL	FITZ TOC	CRUSHABULL	2	305	10700	33,7	31	GAEC DANO	LOCQUeltas
47	5630405797	28/01/2021	NICOLO SEYCHELLE	MESDOOR	HIGHOCTANE	3	305	10731	39,3	32,7	EARL NICOLO	PLUMELIN
48	5636794039	28/01/2021	SAPOTILLE DE L'ORANGERIE	HOKA R ISY	SOLUTION R	1	304	9025	37,5	31,8	EARL DE L ORANGERIE	PLUMELEC
49	5635623709	27/01/2021	SASSI RED	MESDOOR	AMMO-P	2	305	10716	45,1	32,1	EARL DE LA JUMENT BLANCHE	PLOUAY
50	5629658139	31/12/2020	RIVER	LOCKSTAR	LOUXOR	3	305	9741	43,3	33,8	GAEC BREIZH SIMM	PLUHERLIN
51	5630637253	26/12/2020	RAQUEL	YORICK	LOUXOR	2	230	9082	40,2	33,5	GAEC DE KERVIHAN	PLUMERGAT
52	5628073958	25/11/2020	ROLLS	ABBOTT	OXFORD	6	305	11454	39,3	30,7	GAEC GUILLAS	LOCOAL MENDON
53	5632198023	14/11/2020	ROSAIRE	UNIX CROT	ALONGSIDE	2	298	9312	41,1	32,9	EARL GUILLAUME	LA CHAPELLE NEUVE
54	5615062430	09/11/2020	Jégouzo RAVISSANTE	KP CARTER	DATELINE	2	305	8550	53,7	37,5	OLIVIA JEGOUZO	BUBRY
55	5634370598	09/11/2020	REGATE	KP CARTER	TROPIC PEA	2	305	9529	41,4	34	EARL DU LIEUZEL	PLEUCADEUC
56	5613017954	08/11/2020	TRINJT 362	SOLOMON	DISCJOCKEY	2	305	10925	36	32,7	GAEC BAUCHE	BIGNAN
57	5639413022	07/11/2020	RIKIE	UNIX CROT	CRUSHABULL	1	305	8957	44,9	35,7	GAEC DU VALLON	REGUINY
58	5639433595	03/10/2020	DU VIEUX CHENE RHANKA	LUCHINI	NEWSTAR	1	305	9110	35,8	29,8	EARL DU VIEUX CHENE	REGUINY
59	5621124447	19/08/2020	RNEWS	PAT RED	AMARETTO R	1	305	7434	39,5	36,8	EARL DE BERHUIDER	GRAND CHAMP
60	5635623666	09/08/2020	ROSSE RED	HOTELOT	FITZ TOC	2	305	7175	47,3	32,3	EARL DE LA JUMENT BLANCHE	PLOUAY
61	5629824687	11/05/2020	Le Blimeau LB ROLLING			3	305	12033	33	33,4	EARL LE BLIMEAU	MERLEVEZ

# CONCOURS DÉPARTEMENTAL RACE PRIM'HOLSTEIN

## SECTION 2A: Vaches en 2ème lactation

N°	Numéro	Né(e)	Nom	NomGPM	Nom Père	Performance dusujet				Nom de l'élevage	Ville	
						M/S	Durée	Lat. 305 kg	TB			TA
62	5636793959	04/09/2020	ROPHÉLIE DE L'ORANGERIE	FITZ TOC	DELTA LAMB	1	294	8819	48,2	36,9	EARL DE L ORANGERIE	PLUMELEC
63	5631892354	02/08/2020	RAYSTAR	ISITOL	NEWSTAR	1	281	7476	39,3	32,4	SCEA LE MOIGNIC	EVELLYS
64	5615677391	31/07/2020	RAINETTE	SEAVR	CHIEF STAN	1	305	8207	35,4	30,9	Patricia LE GARGASSON	COLPO
65	5630105161	25/07/2020	RESINE	MY WAY	DELTA LAMB	1	305	10896	38,8	33,8	GAEC VICAUD	PLUMELEC
66	5613679570	23/06/2020	JOLI ROXY	EXPANDR	UNIX CROT	1	305	9854	35,5	31,5	OLIVIA JEGOUZO	BUBRY
67	5629658091	06/06/2020	ROCK LADY	LADD P RED	AMMO-P	1	305	6292	42,5	35	GAEC BREIZH SIMM	PLUHERLIN
68	5610561518	01/06/2020	DU GOLFE REGGAE	APPLICABLE	CROWN BLON	1	305	6188	51,6	34,3	GAEC FERME DU GOLFE	ARRADON
69	5630405740	30/05/2020	NICOLO RIVIERA	1ST GRADE	CHIEF STAN	1	305	7610	40,3	33,8	EARL NICOLO	PLUMELIN
70	5644533374	27/04/2020	Guézel OKARAMBA	JACOBY CYC	SIDEKICKWA	1	305	6566	47,4	36,3	EARL DE BRETIER	SEGLIEN
71	5613017868	24/04/2020	BLANCHE 19	GOODYPE	SIDEKICKWA	1	305	7386	33,7	31,4	GAEC BAUCHE	BIGNAN
72	5628123071	10/03/2020	DU BON VENT RESOLUTE	ARMANI RF	AMARETTO R	1	305	7072	42,3	35	GAEC DU BON VENT	LOCQUeltas
73	5639412900	07/03/2020	RETINA	IMPARTIO	MULTICAST	1	305	7773	46,3	38	GAEC DU VALLON	REGUINY
74	5612917918	10/02/2020	RITZ	LIVAROT	FITZ TOC	1	284	7364	39	34,5	SCEA KRYNICKI JOUNOT	BIGNAN
75	5636793890	25/01/2020	RAIKA DE L'ORANGERIE	GOLD CHIP	DENVER BRE	1	305	9703	38,8	33	EARL DE L ORANGERIE	PLUMELEC
76	5625458272	06/01/2020	REINETTE	1ST GRADE	KERRYHILL	1	305	8202	38,1	33,4	GAEC DE LA ROSENIERE	MOREAC
77	5629658030	06/01/2020	ROXANE	MESDOOR	CHIEF STAN	1	305	6945	42,3	36,2	GAEC BREIZH SIMM	PLUHERLIN

## SECTION 2B: Vaches en 2ème lactation

N°	Numéro	Né(e)	Nom	NomGPM	Nom Père	Performance dusujet				Nom de l'élevage	Ville	
						M/S	Durée	Lat. 305 kg	TB			TA
78	5635433686	07/12/2019	PARFAITE	KINGSTON	OASIS P	1	305	7765	42,9	35,9	LEPA AGELAP LA TOUCHE	PLOERMEL
79	4429827320	21/11/2019	APALA VRAY	REGIMENT-R	KING DOC	1	305	8182	40,9	37,1	GAEC DE LA VILLE GOURIO	PLOERMEL
80	5630105092	28/10/2019	PROVENCE	ANAMUR	NEWSTAR	1	305	8525	37,1	31,1	GAEC VICAUD	PLUMELEC
81	5639433539	18/10/2019	DU VIEUX CHENE PELOMA	SOLOMON	SIDEKICKWA	1	305	9015	37	31,5	EARL DU VIEUX CHENE	REGUINY
82	5638513207	16/10/2019	PANACOTA	LADD P RED	CHIEF STAN	1	305	7470	43,2	36,2	EARL DES VERSANTS	QUESTEMBERT
83	5634044052	13/09/2019	PRECIEUSE	ISITOL	NEWSTAR	1	305	9729	36,7	32,3	Didier PASCO	PLAUDREN
84	5639433531	10/09/2019	DU VIEUX CHENE PONTIAC	WINDBROOK	CRUSHABULL	1	305	8419	37,2	30,1	EARL DU VIEUX CHENE	REGUINY
85	5629657982	04/09/2019	POKER	JETON	KERRYHILL	1	297	8023	35,4	33,9	GAEC BREIZH SIMM	PLUHERLIN
86	5621124375	26/08/2019	POPLINE	COMINGO	JOPLIN	1	305	8624	35,9	31,8	EARL DE BERHUIDER	GRAND CHAMP
87	5613017783	19/08/2019	TRINJT 323	G DREAMS	FITZ TOC	1	305	7019	45,3	35,3	GAEC BAUCHE	BIGNAN
88	5628073841	28/07/2019	PERLE	MERCURE	NEWSTAR	1	305	7134	36,8	33	GAEC GUILLAS	LOCOAL MENDON
89	5646184631	12/07/2019	PAPRIKA	DURBIN	DALLIANCE	1	305	8423	37,6	34,2	GAEC LORAND	TREAL
90	5629824597	10/07/2019	Le Blimeau LBPAVANA	G DREAMS	CHIEF STAN	1	305	8054	38	32,6	EARL LE BLIMEAU	MERLEVENEZ
91	5630802510	06/12/2017	NIRVANA	G DREAMS	JALON BOR	1	305	6736	41,9	36,9	EARL DE BORBORIN	MOREAC



# CONCOURS DÉPARTEMENTAL RACE PRIM'HOLSTEIN

## SECTION 3: Vaches en 3ème lactation

N°	Numéro	Née	Nom	Nom GPM	Nom Père	Performance du sujet				Ville	
						M/S	Durée	Lait 305 kg	TB		TA
92	5630636967	18/08/2019	PROMESSE	PAYTON MAT	NEWSTAR	2	305	11444	39,1	34,1	PLUMERGAT
93	5640163866	14/08/2019	PEPETE RBX	COMAN	SOLOMON	2	302	8425	50,2	35,5	RUFFIAC
94	5630105068	02/08/2019	PAILLETTE	JEWALD	NEWSTAR	2	273	10596	42,9	34,3	PLUMELEC
95	5636513586	29/06/2019	POIRE	IBOS	LIWAY SIL	2	305	10171	40,6	30,9	PLUMELEC
96	5634103360	11/06/2019	Lann Bihan PURE	MCCUTCHEM	GOLD CHIP	2	305	8670	46,2	36,2	PLESCOP
97	5633944416	26/05/2019	PIGALÉ	G DREAMS	SIDEKICKWA	2	305	10092	42,8	32,9	PLAUDREN
98	5630105050	02/05/2019	PARADA	MILLENN MIR	LIWAY SIL	2	296	11150	41,8	30,1	PLUMELEC
99	5638916014	07/04/2019	PRUNELLE	DETOX	BAD RC	2	282	8163	48,8	37	PLOERMIEL
100	5629992686	24/03/2019	PASSION	DEMAN	CHIEF STAN	2	305	10572	47,4	35,8	SERENT
101	5632197794	06/01/2019	PIANA	INTERVIEW	LIWAY SIL	2	305	9853	39,9	31,6	LA CHAPELLE NEUVE
102	5636793734	29/12/2018	OMAIKA DE L'ORANGERIE	GOLD CHIP	SIDEKICKWA	2	305	11574	40,6	34,4	PLUMELEC
103	5615832170	20/12/2018	OGUIDEL	ITCHKOK	MODERATO	2	305	11845	34,4	31,2	CAMORS
104	5628122874	09/12/2018	DU BON VENT OMIBIS	G DREAMS	CHIEF STAN	2	305	10700	41,6	35,1	LOCQUeltas
105	5615527012	22/11/2018		GELIZAT	LIWAY SIL	2	292	8082	38,3	34,5	CLEGUEREC
106	5637132668	14/11/2018	LE DORZE ORCHIDEE	MCCUTCHEM	CHIEF STAN	2	305	11140	40,3	35,9	PLUMELIN
107	5635601959	30/10/2018	OCARINE DES FLEURS	GOODTYPE	JEWALD	2	305	9508	41,2	33,4	POUJAY
108	5621124305	11/10/2018	ONYGOLD	GOLDDAY	JETSET	2	305	10080	39,3	31,7	GRAND CHAMP
109	5615677267	21/09/2018	OCARINA	MCCUTCHEM	CHIEF STAN	2	305	11658	37,2	33,5	COLPO
110	5610561210	15/09/2018	DU GOLFE OCHIEF	COMINGO	CHIEF STAN	2	305	7714	50,9	35,1	ARRADON
111	5637054181	11/09/2018	OCHOULYS	SHOUT	KP CARTER	2	305	8975	37,6	35,1	PLUMELIAU BIEUZY
112	5630802578	17/08/2018	OSAKA BOR	ACME RF	JALON BOR	2	286	6876	38,9	33,3	MOREAC
113	5624442876	23/07/2018	LENZ OMAYA	BALISTO SU	1ST GRADE	1	305	9108	44,8	36,1	INGUINIÉL
114	5634370406	22/03/2018	OXYGENE	ABS SILVER	DEWARS	2	305	10913	46,9	31,6	PLEUCADEUC
115	5630405585	09/02/2018	NICOLO OSIRIS	GESTAR	1ST GRADE	3	305	10283	46,1	34,5	PLUMELIN
116	5632668250	03/01/2018	DE L'AVENIR OTINESSE	FINGER	DALLIANCE	2	305	12324	40	33,3	RUFFIAC
117	5642680036	16/09/2017	NIRVANA	EMBRACING	MOGUL	2	305	10794	39	30,8	ST JEAN BREVELAY
118	5630802435	03/12/2016	MIA BOR	LAUTHORITY	EXTREME	2	305	10074	33,5	29,5	MOREAC

# mettre demain dans vos mains

Depuis plus de 110 ans, nous sommes là pour les éleveurs. Nous les écoutons, les conseillons. Pour les éleveurs, nos techniciens sont chaque jour dans les fermes, au plus près de chaque territoire d'élevage. Avec les éleveurs nous partageons la fierté de bien nourrir les animaux, pour bien nourrir les Hommes.



Aujourd'hui, nous donnons un nouvel élan à notre accompagnement. Pour un élevage plus durable et plus respectueux de l'environnement. Pour un élevage plus rentable et plus soucieux de l'équilibre de chacun. Pour une alimentation raisonnée, saine et de qualité pour tous. Pour aider les éleveurs à anticiper et à prendre leurs décisions, en toute liberté.

**Découvrez nos engagements  
sur [demain.sanders.fr](http://demain.sanders.fr)**





**EUREDEN**  
LA TERRE NOUS RÉUNIT

# #BIEN NOURRIR



  
**18 500+**  
AGRICULTEURS  
COOPÉRATEURS

  
**8 500+**  
COLLABORATEURS

**40+**   
SITES  
DE PRODUCTIONS

**200+**   
MAGASINS



[www.eureden.com](http://www.eureden.com)





**Crédit Mutuel  
de Bretagne**

**NOUS SOMMES  
CHAQUE JOUR**



**« AVEC LES AGRIS », une gamme complète  
de solutions destinées aux acteurs du monde agricole.  
Des solutions simples qui vous font gagner du temps  
et vous aident à être plus performant.**

 Connectez-vous sur [cmb.fr](http://cmb.fr) ou rendez-vous en agence pour découvrir nos solutions.

Crédit Mutuel Arkéa - S.A. coopérative de crédit à capital variable et de courtage d'assurances. 1, rue Louis Lichou - 29480 Le Relecq-Kerhuon. Siren 775 577 018 RCS Brest Orias 07 025 585.  
Communication publicitaire.

# CONCOURS DÉPARTEMENTAL RACE PRIM'HOLSTEIN

## SECTION 4 : Vaches en 4ème lactation

N°	Numéro	Néale	Norr	NomCFM	NomPère	Performance du sujet				Ville		
						M/S	Durée	Lat 305kg	TB		TA	Nombre l'élevage
119	5637796773	14/10/2018	OPALE	INSIGHT	LOCKWOOD	3	304	7869	43,6	37,6	GAEC DE LA VILLE GOURIO	PLOERMEL
120	5624550709	09/09/2018	ORANGE	RONLY	CADILLACST	3	305	11097	41,4	32,1	EARL DE KERGUENDO	INGUINIEL
121	5634388630	08/07/2018	SAM OZIRIS	DETOX	JORDY RED	2	305	9769	47,4	34,7	GAEC SAMSON	ROHAN
122	5636793627	12/05/2018	OTTAWA DE L'ORANGERIE	MESDOOR	GOLD CHIP	3	301	9852	45,9	35,9	EARL DE L'ORANGERIE	PLUMELEC
123	5628122756	18/04/2018	DU BON VENT OYAPOCK	LACOSTE G	POWER RED	2	305	10613	33,3	31	GAEC DU BON VENT	LOCQUeltas
124	5635433375	10/04/2018	OKINGSTONE	GAMBLER LE	KINGSTON	3	305	13457	38,2	31,8	LEPA AGELAP LA TOUCHE	PLOERMEL
125	5612917800	11/03/2018	OSTINE	HEFALO ISY	LIVAROT	3	305	12423	39,9	34,2	SCEA KRYNICKI JOUNOT	BIGNAN
126	5617546407	13/02/2018	De Grégam OKACHIEF	SNOWDEN BR	CHIEF STAN	3	305	11500	43,4	31,4	GAEC GREGAM HOLSTEIN	GRAND CHAMP
127	5619370207	05/02/2018	PEER OR	ACME RF	COMMANDER	3	305	12464	36,9	33,1	GAEC LE FEBYRIER	FORGES DE LANOUJEE
128	5636793583	20/12/2017	NEFERTITI DE L'ORANGERIE	SANCHEZ	GOLD CHIP	2	305	13625	33,3	31,8	EARL DE L'ORANGERIE	PLUMELEC
129	5638513087	19/09/2017	NANTEZ	SHOUT	ABS SILVER	3	305	6216	47,9	34,7	EARL DES VERSANTS	QUESTEMBERT
130	5610561036	14/08/2017	DU GOLFE NESTEA	MASCALESE	1ST GRADE	3	305	9246	38,9	31,9	GAEC FERME DU GOLFE	ARRADON
131	5624442728	08/07/2017	LENZ NINJA	ATWOOD	LEKKER	3	305	12579	37,9	33,9	SCEA LENZ HOLSTEIN	INGUINIEL
132	5630405543	24/06/2017	NICOLO NIGERIA	JESSIC	CONTROL JK	3	305	11137	42,6	33,6	EARL NICOLO	PLUMELIN
133	3526107740	01/06/2017	MS DANY	DESTRY	AWESOME CV	2	305	11293	35,2	32,7	EARL DE BRETIER	SEGLIEN
134	5617546371	15/05/2017	De Grégam NEXUS	GOLDWYN	DOORMAN	2	305	11332	42,5	30,8	GAEC GREGAM HOLSTEIN	GRAND CHAMP
135	5634388470	19/02/2017	O-KITA-SAM	ATWOOD	DIAMONDBAC	3	305	11195	37	30,3	GAEC SAMSON	ROHAN



# CONCOURS DÉPARTEMENTAL RACE PRIM'HOLSTEIN

## SECTION 5 : Vaches en 5ème lactation

N°	Numéro	Né(e)	Nom	Nom GPM	Nom Père	Performance du sujet				Ville	
						M/S	Durée	Lat 305kg	TB		TA
136	5613679363	15/06/2017	JOLI NIRVANA	G DREAMS	SOLOMON	4	305	9682	45	36,2	BUBRY
137	5614645101	15/03/2017	Du Rahun NELINE	HEYDEN	JEWALD	4	305	11033	40,8	30,2	CARENTOIR
138	5637962178	06/01/2017	NACRE	GINGO	HAMMIG ISY	4	305	8460	42,4	36,2	PONTIVY
139	5644641253	01/11/2016	MISSFRANCE	ACME RF	MCCUTCHEN	3	305	11059	34,1	32,7	SEGLIEN
140	5642684918	16/10/2016	MALIKA	FOTAROSS	DEFEND SSI	4	305	10992	35	29,8	ST JEAN BREVELAY
141	5636513419	11/08/2016	MARSEILLE	STANLEYCUP	IBOS	2	305	11109	42,6	33,1	PLUMELEC
142	5619720376	16/07/2016	DE L'OUST MALAISIE	GABINO	G DREAMS	3	305	12340	42,5	31,4	LA GACILLY
143	5633944222	09/06/2016	MARQUISE	FEUFOLLET	SOLOMON	3	305	11511	39,3	30,8	PLAUDREN
144	5612917692	17/04/2016	MALA	BIJAN OFF	HEFALO ISY	3	305	10940	39,7	34,2	BIGNAN
145	5631892035	13/04/2016	MALINE	TALENT LAD	ISITOLO	4	305	11311	37	31,9	EVELLYS
146	6125092478	21/03/2016	LA JUGLETIERE MAEVA	GAMBLER LE	GAMBLER LE	3	305	12534	42,6	34,1	PLOERMEL

## SECTION 6 : Vaches en 6ème lactation

N°	Numéro	Né(e)	Nom	Nom GPM	Nom Père	Performance du sujet				Ville	
						M/S	Durée	Lat 305kg	TB		TA
147	5622103113	23/01/2016	DA WEKON MARLY	GOFAST	ISITOLO	2	305	10733	46,2	36,9	GRAND CHAMP
148	5639412304	12/10/2015	LORA WOOD	BRAWLER	SOLEMIO	3	304	12477	43,5	35,3	REGUINY
149	5628173383	25/08/2015	LUMINEUSE DE LENNION	TALENT LAD	DAGON	5	305	10783	40,7	33,1	LOCQUeltas

## SECTION 7 : Vaches en 7ème lactation et plus

N°	Numéro	Né(e)	Nom	Nom GPM	Nom Père	Performance du sujet				Ville	
						M/S	Durée	Lat 305kg	TB		TA
150	5644533056	23/07/2014	Guézel JAMILA EG	ASHLAR	DESTRY	6	305	10622	43,3	34,3	SEGLIEN
151	5615526543	02/10/2013	IRIS	VOSAC MAN	GAINSBARRE	5	305	13380	37,4	31	CLEGUEREC
152	5615061870	05/12/2011	Jégouzo GENEVE	STOLJOC	SEAVER	5	305	10567	42,2	34,1	BUBRY
153	5617989501	13/04/2011	GIBOULEE	RESTELL	EROS	6	305	9975	49,8	38,3	GRAND CHAMP
154	5621143977	11/09/2009	EXOTIEARB	JED	BUCKEY	3	305	10007	32,5	31,4	ROHAN



# SHOW GENISSES RACE PRIM'HOLSTEIN

N°	Numéro	Né(e)	Nom	Nom GPM	Nom Père	Performance du sujet				M/S	Durée	Lat 305kg	TB	TA	Nom de l'élevage	Ville
						2	1	1	0							
155	5639413467	25/08/2023	ULISATYS	ALLIGATORS	VICTOR LEG	2	305	10613	33,3	31				GAEC DU VALLON	REGUINY	
156	5628123720	16/08/2023	DU BON VENT UOINARY	POWER RED	CHIEF STAN	1	29	995	39,1	33,5				GAEC DU BON VENT	LOCQUELTAS	
157	5639625377	20/07/2023	MONNERAYE UNE FLEUR	TROPIC PEA	BONAPARTE	1	202	4906	37,3	35,6				GAEC MONNERAYE HOLSTEIN	SERENT	
158	5631892535	24/02/2023	UBELINE	NILWAY	RODDICK	1	0	0	0	0				SCEA LE MOIGNIC	EVELLYS	
159	5636794352	16/02/2023	UBAYE DE L'ORANGERIE	ROYALCRUSH	DELTA LAMB	1	0	0	0	0				EARL DE L'ORANGERIE	PLUMELEC	
160	5634389225	15/02/2023	SAM UESTE	RESELL	DAVIN EBA	5	305	9755	42	34,9				GAEC SAMSON	ROHAN	
161	5612918103	10/02/2023	UPERRY	NEXUS	PERRY PK	1	305	8569	37,9	34,2				SCEA KRYNICKI JOUNOT	BIGNAN	
162	5630105528	30/01/2023	ULTIME	FITZ TOC	ALONGSIDE	1	205	5163	40,2	32,4				GAEC VICAUD	PLUMELEC	
163	5612918097	05/01/2023		KINGSTON	SKELTON	1	246	8035	36	31,3				SCEA KRYNICKI JOUNOT	BIGNAN	
164	4429827662	02/01/2023	ULYSE VRAY	GOLD CHIP	PERENNIAL	1	305	6993	43,3	32,8				GAEC DE LA VILLE GOURIO	PLOERMEL	
165	5627512870	27/12/2022	TARTATIN	MYBEST	PERIGNE	1	295	7678	42,8	33				Fabien VAILLANT	LIZIO	
166	5627253572	24/12/2022	TAICHI	MODERATO	REMEMBER	3	305	15036	35,7	33,1				GAEC GWETLET E VO	LIMERZEL	
167	5612918093	22/12/2022	TAWA	OLSTAR P	POULIDOR	1	275	7160	38,8	30,8				SCEA KRYNICKI JOUNOT	BIGNAN	
168	5612918092	21/12/2022	TRISTA	DATELINE	PERIGNE	1	261	6502	34,5	34,5				SCEA KRYNICKI JOUNOT	BIGNAN	
169	5630105514	12/12/2022	TRUFFE	JUVENTUS	ALONGSIDE	1	254	8046	39	32				GAEC VICAUD	PLUMELEC	
170	5627512867	09/12/2022	TAHITI	HIGHOCTANE	READYCASH	3	305	9137	39,8	33,4				Fabien VAILLANT	LIZIO	
171	5613679776	06/12/2022	JOLI TINA	FITZ TOC	ENERGY BLO	2	305	10737	40,2	34,2				OLIVIA JEGOUZO	BUBRY	
172	5610561963	04/12/2022	DU GOLFE TUK TURN	UNIX CROT	CHIEF STAN									GAEC FERME DU GOLFE	ARRADON	
173	5610561962	30/11/2022	DU GOLFE TONKA	CHIEF STAN	DAVINCI									GAEC FERME DU GOLFE	ARRADON	
174	5610561954	22/11/2022	DU GOLFE TIVA	KINGBOY	RANDALL WE									GAEC FERME DU GOLFE	ARRADON	
175	5636794316	21/11/2022	TALINE DE L'ORANGERIE	NERON	HANIKO	3	305	12953	40,6	35,8				EARL DE L'ORANGERIE	PLUMELEC	
176	5627253563	21/11/2022	TATTOO	NIGHT TOP	POLIBAY	1	282	8298	46,7	34				GAEC GWETLET E VO	LIMERZEL	
177	5613018234	21/11/2022	TOCELIANE	GITAR	LUSTER P	1	241	7067	35,1	30,3				GAEC BAUCHE	BIGNAN	
178	5646184990	18/11/2022	TORONTO	NERON	GENIUS GYW	1	249	7564	38,9	32,9				GAEC LORAND	TREAL	
179	5637962514	13/11/2022	TREFLE	DE L'AVENIR TORPEXE	READYCASH	1	265	5377	37,3	30,5				LEPA AGRICOLE LE GROS CHENE	PONTIVY	
180	5632668773	30/10/2022	DE L'AVENIR TORPEXE	JEWALD	VICTOR LEG	2	305	9376	40,9	34,9				GAEC DE L'AVENIR	RUFFIAC	
181	5630405914	26/10/2022	NICOLO TAMI	TOPSIDE	CHIEF STAN	4	305	11591	43,8	32,3				EARL NICOLO	PLUMELIN	
182	5630802962	26/10/2022	TOONA BOR	EOLIEN	KINGSTON	3	305	8945	46,6	34,2				EARL DE BORBORIN	MOREAC	
183	5627512861	22/10/2022	TORTILLA	NEESKENS	PREFOUX	1	285	6467	40,2	32,9				Fabien VAILLANT	LIZIO	
184	5637962508	19/10/2022	TEAM	INTRIGUANT	PROTERRIL									LEPA AGRICOLE LE GROS CHENE	PONTIVY	
185	5613018220	19/10/2022	TIGALIZEE	LINEMAN	ADORABLE	1	305	8333	37,1	32,2				GAEC BAUCHE	BIGNAN	
186	5623893640	18/10/2022	KERAUDREN TAHJMAHAL	JACTIVE	PRODIGY									Rene LE FUR	GOURIN	

# SHOW GENISSES RACE PRIM'HOLSTEIN

CLT	N°	Numéro	Née le	Nom	Nom GPM	Nom Père	Performance du sujet					Ville
							M/S	Durée	Lait 305 kg	TB	TA	
187	5616753112	10/15/22	TISANE	MILLENN MR	CHIEF STAN	2	305	12977	31	29,5	EARL DE TREVIGUET	VAL D OUST
188	5634389179	10/8/22	SAM TAMIE	GOLD CHIP	DOORMAN	2	305	8528	40,9	31,8	GAEC SAMSON	ROHAN
189	5630802947	10/4/22	TOKYO BOR	JALON BOR	MITCHELL A	1	305	6693	47,5	36,8	EARL DE BORBORIN	MOREAC
190	5630405911	10/2/22	NICOLO TABATTIA	KERRYHILL	BAROLO SG	1	225	5389	41,3	34,4	EARL NICOLO	PLUMELIN
191	5635434105	9/25/22	TONYX LT	NEESKENS	POULIDOR	1	305	8411	36,4	32,4	LEPA AGELAP LA TOUCHE	PLOERMEL
192	5630802943	9/23/22	TINIE BOR	FONTAINE	CHIEF STAN	2	298	9421	36,2	32,1	EARL DE BORBORIN	MOREAC
193	5637962501	9/22/22	TOTALE	MASTOK	RUIKAARD	1	305	7253	43,4	33,9	LEPA AGRICOLE LE GROS CHENE	PONTIVY
194	5630637663	9/19/22	TENDRESSE	NEWSTAR	FITZ TOC	2	305	11444	39,1	34,1	GAEC DE KERVIHAN	PLUMERGAT
195	5634370753	9/19/22	TRISKELL	LOONEY	CHIEF STAN	3	305	12127	38	32,4	EARL DU LIEUZEL	PLEUCADEUC
196	5613679768	9/17/22	JOLI TOOBACKRED	DIAMONDBAC	WOODMAN P	2	305	9510	43,7	36,3	OLIVIA JEGOUZO	BUBRY
197	2932586874	9/10/22	GUM TAPIOC	SECRETARIA	SIDEKICKWA	2	275	7925	39,6	35,6	EARL NICOLO	PLUMELIN
198	5623893636	9/10/22	KERAUDREN TRIANON	NEWSTAR	PELLEGRINO	2	305	10327	39,3	34,5	Rene LE FUR	GOURIN
199	5616850655	9/4/22	TOYOTA	FLIPENZ	POULIDOR	7	305	10327	39,3	34,5	EARL DE LA BAGOTAIE	VAL D OUST
200	5637132955	9/1/22	LE DORZE TABATHA	APPS	CHIEF STAN	1	305	11565	35,5	34,1	GAEC LE DORZE	PLUMELIN
201	5631783325	9/1/22	TEXANE	MIDNIGHT	THUNDERSTO	2	301	6669	42,8	34,9	GAEC DU PLAISIR	EVELLYS
202	5635434101	8/30/22	TAFALE LT	NORBAY	PREDATOR	1	305	8571	42,7	37,1	LEPA AGELAP LA TOUCHE	PLOERMEL
203	5636794255	7/27/22	TOPHELIE DE L'ORANGERIE	DELTA LAMB	VICTOR LEG	1	294	8819	48,2	36,9	EARL DE L ORANGERIE	PLUMELEC
204	5630105439	7/17/22	TAGADA	MEMBER	VICTOR LEG	2	305	11902	43	31,6	GAEC VICAUD	PLUMELEC
205	5634082026	7/13/22	TOUPIE	HIGHOCTANE	SKELTON	2	305	7629	53,1	36	GAEC DE L'ARZ	PLAUDREN
206	5630405894	6/21/22	NICOLO TROPICALE	SILVIO VIL	SOLARPOWER	2	305	7629	53,1	36	EARL NICOLO	PLUMELIN
207	5616753096	6/21/22	TELIMA	DELTA LAMB	CHIEF STAN	1	296	10060	42,2	35	EARL DE TREVIGUET	VAL D OUST
208	5623893627	6/4/22	KERAUDREN TABATACASH	ARVIS RF	PROXY RED	1	305	8262	44,9	35,3	Rene LE FUR	GOURIN
209	5630637572	5/4/22	TATIANA	SWIFT ST	CHIEF STAN	1	305	8262	44,9	35,3	GAEC DE KERVIHAN	PLUMERGAT
210	2247284035	2/11/22	SUD ARMOR TAHITI RED	IDAHO	BOEING P R	3	305	11687	41	35,1	GAEC SUD ARMOR	ST BARNABE



## LE BON SENS PRIVE DEPUIS 1995

### Vos contacts :

- Thierry JACOB au 07 57 68 25 20 (Morbihan)
- Johann CARIOU au 06 45 59 59 79 (Côtes d'Armor)
- Nicolas JEGO au 07 57 47 54 63 (Côtes d'Armor)



*Vous avez un projet?  
Vous vous interrogez sur  
l'automatisation de votre exploitation?*

*Découvrez nos produits :*

*Robot de traite Lely Astronaut*

*Robot d'alimentation Lely Vector*

*Robot aspirateur à lisier Lely Discovery Collector*

*Robot repousse fourrage Lely Juno*



### **LELY CENTER PONTIVY**

**ZA du Gohélève - 56920 Noyal-Pontivy**

**Contactez-nous au 02 97 25 10 81**

**ou rendez-vous sur**

**[www.ley.com/fr/centers/pontivy](http://www.ley.com/fr/centers/pontivy)**



Suivez-nous



**Comité  
Départemental  
de Développement  
de l'Élevage**



Une association au service de l'élevage morbihannais, qui regroupe :  
la Chambre d'Agriculture, la FDSEA,  
les JA, Innoval, le GDS, Rés'Agri 56,  
les Coopératives et Industries privées  
laitières



## VITRINE DE L'ÉLEVAGE MORBIHANNAIS

Le CDDE soutient

" Ohhh La Vache !!! "

*D'autres actions du CDDE*

» Vous êtes  
jeune agriculteur  
morbihannais ?

Le CDDE vous propose  
une aide financière de 1 000  
à 1 200 €

*Conditions : installé depuis moins  
de 5 ans, adhérent au FDE*

» Vous recherchez  
des informations sur  
la qualité du lait et  
le bien-être animal ?

Le CDDE vous propose :

- Des formations
- Des aides financières aux plans d'action individuels leucocytes mammites pour les éleveurs formés ou en plan cellules.
- Des infos techniques

*Conditions : adhérent au FDE*



Pour toute information complémentaire,  
contactez :

**Christine Jousseume** - Tél. 02 97 46 28 30  
christine.jousseume@bretagne.chambagri.fr





# CONCOURS INTER-DÉPARTEMENTAL RACE PIE ROUGE

**Sponsorisé par :**

- Grande championne 2023 : Crédit agricole
- Championne adulte : Fédération départementale des chasseurs
- Championne jeune : CMB
- Meilleure laitière : Innoval
- Meilleure protéique : Groupama
- Meilleure mamelle adulte : JLD Genetics
- Meilleure mamelle jeune : Vitalac



# LISTE DES ÉLEVEURS RACE PIE ROUGE

## MORBIHAN

GAEC CARIMALO CM	22 Quelenesse	56480	CLEQUEREC
Cyril ROBIN	Queroux	56120	FORGES DE LANOUEE
GAEC DES ACACIAS	3 Coët con	56150	GUENIN
EARL René NICOLAS	8 Lescouët	56300	LE SOURN
GAEC DE LA NOEE	La noée	56120	PLEUGRIFFET
EARL DU QUINQUIS	Quinquis	56480	ST AIGNAN

## CÔTES D'ARMOR

GAEC HARNOIS BURLOT	Lanjamet	22400	LAMBALLE ARMOR
Pierrick LE ROUX	Convenant Mazeo	22450	LANGOAT
Jean Luc EDY	Lieu dit Kergavv	22110	MELLIONNEC
GAEC SUD ARMOR	Lieu dit Esthuer	22600	ST BARNABE
Jean Marie LORANS	Lieu dit Luzurien	22530	ST CONNEC
GAEC DE ST GILDAS	Lieu dit Trehouet	22530	ST CONNEC
GAEC JAGLIN	Lieu dit Kerlan	22530	ST GILLES VIEUX MARCHE



**QUEST GÉNIS', une solution pour commercialiser des femelles bovines de qualité !**

### VOLUMES COMMERCIALISÉS



**15 000**

animaux

**14 500**

génisses et vaches

**500**

petites génisses

### RACES

#### Activité races laitières

- > Prim'Holstein
- > Normande
- > Montbéliarde
- > Pie Rouge
- > Jersiaise

#### Activité races allaitantes

- (mâles et femelles)
- > Charolaise
  - > Limousine
  - > Blonde d'Aquitaine
  - > Parthenaise

### ORGANISATION

#### Un réseau d'acheteurs spécialisés

sur les régions Bretagne, Pays de Loire, Normandie, Centre Nouvelle Aquitaine

#### 3 centres d'allotement

- ♥ Blain (44)
- ♥ Moréac (56)
- ♥ Etreilles (35)

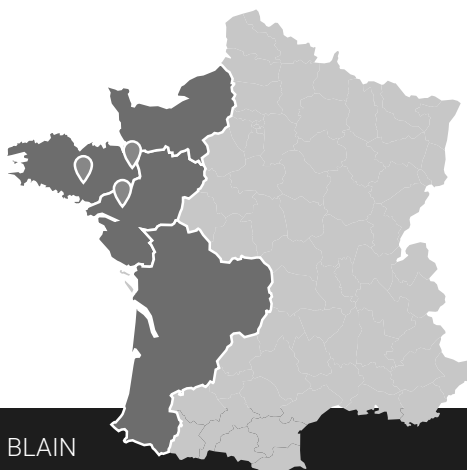

# CONCOURS INTER-DÉPARTEMENTAL RACE PIE ROUGE

## Section 1 : Vaches en 1ère lactation

N°	N° national	Nom Animal	Naissance	Nom GPM	Nom Père	Performance de la mère				Ville	
						M/S	Durée	Lait 305	TB		TA
1	5618486829	STARLETTE	30/06/2021	MONSTER P	CROWN RED	1	172	3041	44,1	32,3	GUENIN
2	2228620464	SOUICIS	18/07/2021	MILLIARD P	POZ RED P	1	305	9421	50,8	39,7	LAMBALLE ARMOR
3	5615296536	SAMEDI	16/07/2021	LUZ RED PP	OLIST P	2	305	9119	40,2	35,4	CLEGUEREC
4	2239216144	SAVANNAH	26/05/2021	MACK RED	OLIST P	1	305	8505	37,6	33,8	ST CONNEC
5	2941423199	SHAKIRA	28/02/2021	NOVA STAR	OKAIDI RED	2	305	8659	40,4	36,6	FORGES DE LANOUEE
6	2249723426	STARLETTE	02/01/2021	LUCKY PP R	OLIST P	2	305	8003	35,6	30,7	ST GILLES VIEUX MARCHÉ
7	2228620375	RAMBOUTAN	20/09/2020	EFFIZIENZ	FAITHFUL R	2	305	10371	46,7	33,6	LAMBALLE ARMOR
8	5645214964	ROLEX	02/09/2020	NEMO RED	CROWN RED	2	305	10952	39,1	36,5	LE SOURN
9	5645214960	RAY BAN	24/08/2020	NEMO RED	CROWN RED	2	305	10952	39,1	36,5	ST GILLES VIEUX MARCHÉ

## Section 2: Vaches en 2ème lactation

N°	N° national	Nom Animal	Naissance	Nom GPM	Nom Père	Performance du sujet				Ville	
						M/S	Durée	Lait 305	TB		TA
10	5645214953	RIKITA	01/07/2020	NEMO RED	CROWN RED	1	305	6450	46,7	37,2	LE SOURN
11	5615287028	RIVALE	02/03/2020	JUNIOR	NOUCHIK	1	305	9293	40,7	37,1	ST AIGNAN
12	5615296431	ROSE DE QU	06/02/2020	TABLEAU	NOZ VAD P	1	305	7158	45,9	34,3	CLEGUEREC
13	5615287018	RADIEUSE	16/01/2020	HARLEKIN	NOUCHIK	1	305	6867	46,5	39,1	ST AIGNAN
14	2249723279	PAIE	26/11/2019	MILIK RedP	NEWLOOK	1	305	7822	39,7	31,7	ST GILLES VIEUX MARCHÉ
15	2248453201	PAPILLONNE	16/11/2019	LABEL P	MACK RED	1	305	7579	45,2	36,5	ST CONNEC
16	2248453198	PENSEE	14/11/2019	EBOY	MACK RED	1	305	8346	46	36,6	ST CONNEC
17	5615296415	PLANETE	05/11/2019	GOLDFEVER	MINGER P	1	305	6231	43,8	36,6	CLEGUEREC
18	2228973189	PRUNELLE	23/10/2019	JELIOS	MINGER P	1	305	5174	37,7	33,7	MELLIONNEC
19	2249723252	PEGASE	09/09/2019	HOURRA	MILLIARD P	1	305	7167	41,6	33,9	ST GILLES VIEUX MARCHÉ
20	2228973181	PIVOINE	09/09/2019	HOURRA	MILLIARD P	1	305	4402	44,3	37,6	MELLIONNEC

# CONCOURS INTER-DÉPARTEMENTAL RACE PIE ROUGE

## Section 3: Vaches en 3ème lactation

N°	N° national	NomAnimal	Naissance	NomGPM	NomPère	Performance dusujet					Ville
						sjet	Durée	Lait 305	TB	TA	
21	5622920967	PRUNE	12/09/2019	GOLDEN	NACILERU	1	305	7292	41,1	34,5	FORGES DE LANOUEE
22	5645214890	PRESTO P	06/08/2019	GOLDFEVER	NEMO RED	2	276	8044	47,4	36,9	LE SOURN
23	5615286972	POUPEE	20/04/2019	INGENIEUR	MINGER P	2	305	11417	37,3	33,7	ST AIGNAN
24	5632888676	PAVRE	08/04/2019	INTRA PRED	NOUCHIK	2	293	10938	39,7	36,5	ST AIGNAN
25	2249723170	ORENCE	12/12/2018	VOXAN	JULANDY	2	305	9005	41,8	32,4	ST GILLES VIEUX MARCHÉ
26	5645214857	ORPHEE P	14/10/2018	REMAKE P	MOVER P RF	2	305	10310	44,6	36,5	LE SOURN
27	2273192226	OHIO	14/08/2018	FRELON	LILLUSION	2	305	11846	37,4	33,1	LANGOAT
28	2273192197	ORANGE	21/04/2018	CARMANO R	EFFIZIENZ	2	305	10371	46,7	33,6	LAMBALLE ARMOR
29	2247283476	FAME801RED	18/03/2018	MAD MAX R	LUGANO P	2	268	8706	45,2	35	ST BARNABE

## Section 4: Vaches en 4ème lactation

N°	N° national	NomAnimal	Naissance	NomGPM	NomPère	Performance dusujet					Ville
						M/S	Durée	Lait 305	TB	TA	
30	5615296269	OJOURDHUI	03/02/2018	HIRKUTSK	LUZ RED PP	2	305	9119	40,2	35,4	CLEGUEREC
31	2249723032	NOUETTE	31/05/2017	GEERT	MILIK RedP	2	305	7908	41,5	31,5	ST GILLES VIEUX MARCHÉ
32	5615296224	NEWBEL	27/04/2017	FRANC RED	GOLDFEVER	3	305	7619	52	43,2	CLEGUEREC
33	2249723005	NICHE	17/03/2017	MIND P	ERAGON	2	305	8940	45,5	37,3	ST GILLES VIEUX MARCHÉ
34	5618486418	MISS	16/03/2016	LADD P RED	ROWAN RED	4	305	10797	43,7	31,6	GUENIN

# AGRIAL

UNE COOPÉRATIVE  
AGRICOLE  
ET AGROALIMENTAIRE

Région Atlantique

La Fondinais - CS5020  
44750 CAMPBON

Tél : 02 40 57 42 01

[WWW.AGRIAL.COM](http://WWW.AGRIAL.COM)

**AGRIAL**  
*Cultiver nos racines,  
Savoirir au monde.*

Photos : © Agrial - Julien Herbe S. Arzou

**AGRI  
INTERIM**  
CDD - CDI - INTERIM

AGRICOLE  
PAYSAGE  
TRAVAUX PUBLICS  
TRANSPORT  
AQUACULTURE

**Vous recrutez ?  
Vous postulez ?**

[www.agri-interim.fr](http://www.agri-interim.fr)

N'attendez pas de nous d'être comme les autres !

## AGRI-INTERIM MORBIHAN

56860 SÉNÉ

**02 97 52 58 58**

Mail : [contact56@agri-interim.fr](mailto:contact56@agri-interim.fr)

 Agri Interim Morbihan

56800 PLOËRMEL

**02 97 70 30 50**

Mail : [contact56800@agri-interim.fr](mailto:contact56800@agri-interim.fr)

 Agri Interim Morbihan

Informations et devis sans engagement.



# VENEZ TESTER LES VISITES VIRTUELLES D'ÉLEVAGES INNOVANTS

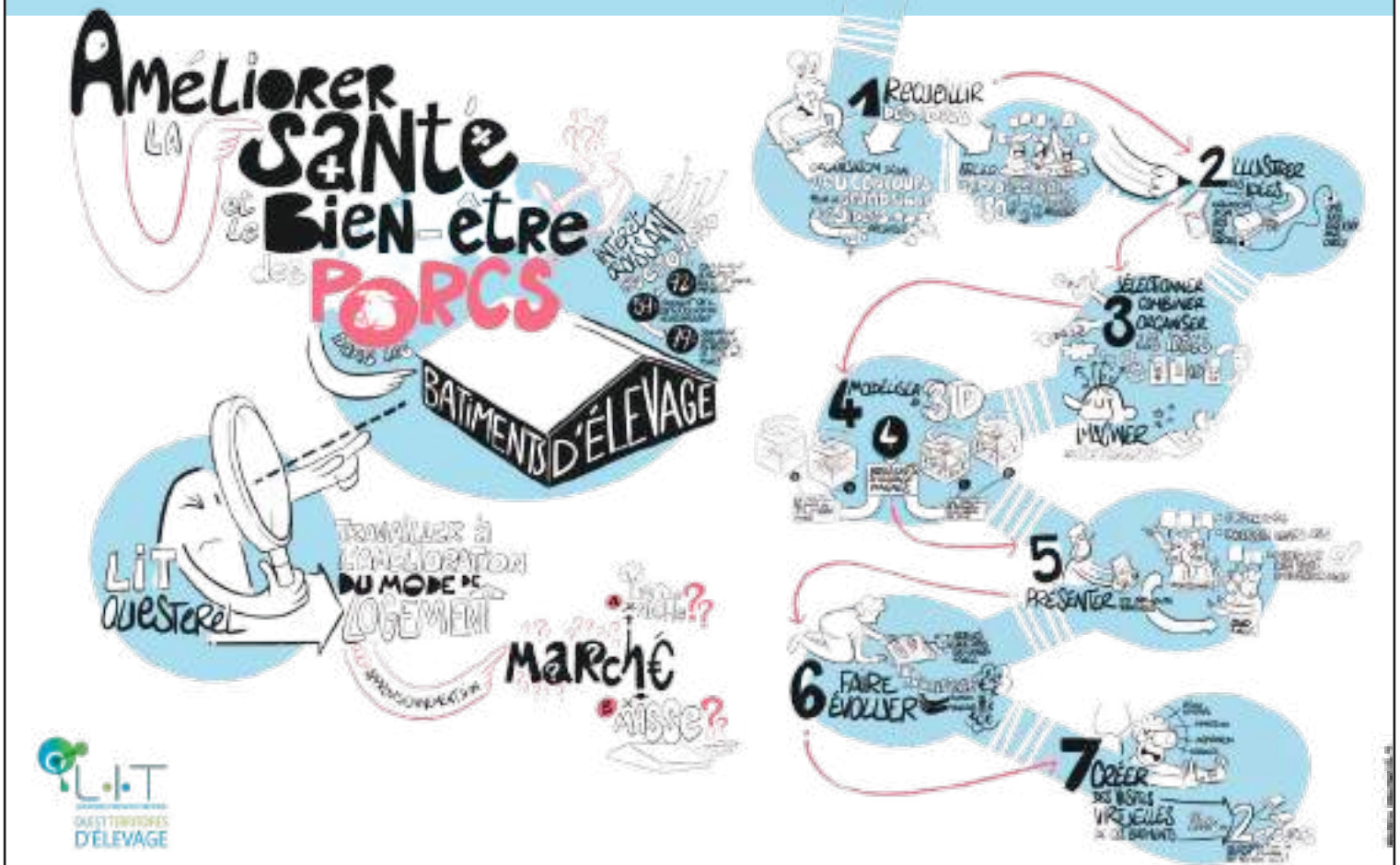

**TSE vous accompagne afin d'OPTIMISER votre production dans un environnement CONNECTÉ**

NURSERIE

CAPRIN

LAITIÈRE

ALLAITANTE

*Une équipe à votre service 7j/7 !*

## TSE & Ets Lemoine

Spécialistes en automatisme et matériel d'élevage

**SIMPLIFIONS VOTRE VIE D'ÉLEVEUR**

3 magasins proches de chez vous !

<p><b>TSE BOHAL</b></p> <p>ZA de Bel Orient 56140 BOHAL Tel. 02 97 75 15 95 tse.bohal@tsealdor.com</p>	<p><b>TSE LOCMINE</b></p> <p>ZA de Keranna Sud 56500 PLUMELIN Tel. 02 97 46 02 02 tse.bohal@tsealdor.com</p>	<p><b>Ets LEMOINE</b></p> <p>25, Rue du Val 56490 LA TRINITÉPORHOËT Tel. 02 97 93 91 82 lemoine@lemoinealdor.com</p>
--	--	--

[www.tse-aldor.com](http://www.tse-aldor.com)

# AQUADIS

FAISONS DE L'EAU VOTRE ALLIÉE

VOUS GARANTIR LA MEILLEURE EAU POUR LA BONNE SANTÉ DE VOTRE ÉLEVAGE

*Votre spécialiste du*

**TRAITEMENT DE L'EAU**

**ENVIE D'AMÉLIORER VOS PERFORMANCES ?**

**CONTACTEZ NOUS :**

Nos techniciens sont disponibles pour vous répondre :

ZA de Keranna Sud-56500 LOCMINE

Tel : 02 98 39 32 89  
aquadis@aquadis-aldor.com

*Scannez-moi !*

[AQUADIS-ALDOR.COM](http://AQUADIS-ALDOR.COM)



# CONCOURS INTER-DÉPARTEMENTAL RACE PIE ROUGE

## Section 5: Vaches en 5ème lactation

N°	N° national	NomAnimal	Naissance	NomGPM	NomPère	Performance du sujet					Ville
						M/S	Durée	Lait 305	TB	TA	
35	5634484303	NOUVELLE	19/01/2017	LAPTOP PP	BREKAN	3	305	10335	41,2	33,6	PLEUGRIFFET
36	2217006396	MILWAUKEE	23/02/2016	FANTOMAS	ALBANO	3	305	10490	46,2	35,9	LANGOAT
37	2249722872	LATINA	15/12/2015	DOMINO	MAD MAX R	4	305	9826	35,5	31,1	ST GILLES VIEUX MARCHÉ
38	2228972832	LUCIOLE	12/08/2015	CLASSIC	HYLAM	3	305	7365	38	30,9	MELLIONNEC
39	2229981461	1461 JULIE	25/05/2015	ETO	GY POLL P	5	305	6447	47,8	35,4	MELLIONNEC
40	5632887292	IGAYANCE	15/09/2013	ETO	GY POLL P	4	304	13731	38	38,2	ST AIGNAN

## Section 6: Vaches en gestation

N°	N° national	NomAnimal	Naissance	NomGPM	NomPère	Performance du sujet					Ville
						M/S	Durée	Lait 305	TB	TA	
41	5618486634	PAMELA	27/03/2019	JUNIOR	NOVA STAR	1	305	6733	41,9	33,7	GUENIN
42	2273192210	OVNIE	28/06/2018	ASAP P	LUZ RED PP	2	305	4867	44,3	34,8	MELLIONNEC
43	5618486553	ORCHIDEE	13/05/2018	HOURRA	LILLUSION	3	248	6779	52,7	38,3	GUENIN

# SHOW GÉNISSES RACE PIE ROUGE

N°	N° national	NomAnimal	Naissance	NomGPM	NomPère	Performance de la mère					Ville
						M/S	Durée	Lait 305	TB	TA	
44	5615296673	ULICE	27/03/2023	LILLUSION	REMILLY P	2	305	7402	35,3	35,2	CLEGUEREC
45	5634480328	TRINITY P	19/12/2022	SOLITAIR P	TASKFORCEP	1	260	6128	41,6	37,2	PLEUGRIFFET
46	5634480329	TYLINA P	19/12/2022	OLIST P	TASKFORCEP	1	260	5880	41,6	34,7	PLEUGRIFFET
47	5634480323	TRESSIA P	08/12/2022	NUNTIUS	TASKFORCEP	1	260	6911	41,1	34,4	PLEUGRIFFET
48	5615296642	TROUVEE	09/11/2022	MINGER P	PRADENN	1	296	6425	49,2	36,9	CLEGUEREC
49	2247284026	SUD ARMOR SOLARIUM	25/01/2022	JUDICIEUX	FAITHFUL R	2	305	8485	42,9	37,6	ST BARNABE



# AGRICULTEURS, ÉLEVEURS, INOVALYS VOUS ACCOMPAGNE

Sentinelle de la santé animale, le laboratoire INOVALYS est votre opérateur de proximité. Il vous aide à garantir la qualité de votre élevage :

- en recherchant les causes des éventuelles maladies (dépistage, aide au diagnostic, antibiogramme),
- en limitant la dispersion des maladies contagieuses (prophylaxies),
- en évitant la transmission des maladies par les aliments (contrôles sanitaires),
- en établissant des diagnostics de gestation.

Parce que la santé passe par l'alimentation, Inovalys met aussi son expertise au service de l'**alimentation de vos animaux** (composition des matières premières, teneurs en nutriments, présence de contaminants...), mais aussi de l'**alimentation humaine** (hygiène alimentaire : analyses, conseil et formation, dates limites de consommation, contrôle de stabilité des conserves, étiquetage nutritionnel...), ainsi qu'au service de la **qualité des sols** (amendement, compost...) **et de l'eau** (analyse des eaux destinées à la consommation animale ou humaine, analyse des effluents...).

## INOVALYS, UN LABORATOIRE PUBLIC

### INDÉPENDANCE ET IMPARTIALITÉ

Structure publique, experts indépendants de tout intérêt économique

### UNE PRESTATION GLOBALE

Collecte ou prélèvement, analyses des différents paramètres, formations

### RÉACTIVITÉ

Mobilisation en situation de crise et analyses libératoires en urgence

### FIABILITÉ

Confidentialité, respect des délais, accréditations Cofrac\*, agréments ministériels.

### PROXIMITÉ

Des équipes et des plateaux techniques sur 6 sites de production en Pays de la Loire, Centre-Val de Loire et Bretagne.

*\*Accréditation Essais N° 1-5752, 1-5753, 1-5755, 1-6805, 1-7070 et 1-7071  
(liste des implantations et portées disponibles sur [www.cofrac.fr](http://www.cofrac.fr))*

**inovalys**

Angers, Le Mans, Lorient, Nantes, Tours, Vannes  
Tel : 02 51 85 44 44 - Mail : [contact@inovalys.fr](mailto:contact@inovalys.fr)  
[www.inovalys.fr](http://www.inovalys.fr) / Twitter : @inovalys / LinkedIn : inovalys

 **MORBIHAN**



# CONCOURS INTER-DÉPARTEMENTAL RACE NORMANDE

## **Sponsorisé par :**

- Grande championne 2023 : Crédit agricole
- Championne adulte : Icoopa
- Championne jeune : Sodiaal
- Meilleure laitière : Innoval
- Meilleure fromagère : Paysan Breton
- Meilleure bouchère : Eureden
- Meilleure mamelle adulte : Worldsun
- Meilleure mamelle jeune : Néolait
- Prix du meilleur élevage : CDDE

# LISTE DES ÉLEVEURS RACE NORMANDE

## MORBIHAN

Rene LE FUR	Lieu dit Guerveur Bloas	56110	ÇOURIN
Jean Francois LE LESLE	Kermenec	56700	KERVIÑNAC
ÇAEC LE ROHABON	Lieu dit Le Rohabon	56700	KERVIÑNAC
ÇAEC DE LA NORMANDE	3 Le Tertre	56430	MAURON
EARL 56 LAUDRIN	Çuenevin	56500	MOREAC
Serge LE ÇAL	La Ville Heu	56420	PLUMELEC
ÇAEC OÇE	3 Lescouet	56460	SERENT

## FINISTÈRE

EARL BUÇUEL	Poulescadec	29460	DIRINON
LEPA LE NIVOT	Lieu dit Le Nivot	29590	LOPEREC
ÇAEC DU BRENN	Lieu dit Brenn	29252	PLOUEZOC H
ÇAEC DE KERADRAON	Lieu dit Keradraon	29640	PLOUÇONVEN
Anne Marie LETTY	Skerneç	29700	PLUÇUFFAN
SCEA DU BEARN	Lieu dit Lisloc'h	29300	QUIMPERLE

## CÔTES D'ARMOR

SCEA DE SAINT RENE	Lieu dit Saint René	22630	EVAN
ÇAEC HUET	2 Keromel Bras	22160	LA CHAPELLE NEUVE
EARL DES PETITS VAUX	Les Petits Vaux	22150	PLEMY
ÇAEC DE L ELEVAGE LAMOUR	Lieu dit Kerugan	22300	PLOUBEZRE

# AGRICOM

SEMENCES - NUTRITION & PROTECTION DES VEGETAUX

## LA RÉACTIVITÉ AU PRIX JUSTE

*Une entreprise à taille humaine  
Une logistique éprouvée depuis 20 ans  
Un seul dépôt centralisé  
Une équipe à votre écoute*



Livraison rapide entre 24 et 48h



Spécialisé en Agro-fourriture



Membre du réseau Actura



Tarifs attractifs

4 P.A. Bel Orient - 56140 BOHAL



02.97.72.27.27



contact@agricom.fr

<https://www.agricom.fr>

# ARCANNE

CONSTRUCTIONS





**Marquage**

**Parage**

**Eboutage**

**Rainurage et scarification  
des bétons**



[www.multiservices.bovin.com](http://www.multiservices.bovin.com)

☎ 02.30.05.38.00 (dépts. 17-22-35-44-49-56-85) / ☎ 02.43.24.79.40 (dépts. 28-41-53-72)

**SOTEC**

**ÉQUIPEMENTS  
D'ÉLEVAGE**



*Notre priorité : le service et la maintenance de vos installations*



*Vente et conseil*



*Installation*



*Entretien et dépannage*



*Expertise traite*



*Robot de traite  
Gemini double box*



*Robot d'alimentation  
I-RonMix*



*Robot repousse  
fourrage  
Boumatic Ranger*

☎ 02 99 47 85 86



**Notre partenaire :**



Présent sur les départements du 35, 53, 56, 22, 44, 49, 72 et 61



[lactalis.sotec@fr.lactalis.com](mailto:lactalis.sotec@fr.lactalis.com)



BRETAGNE®

# LE CABINET DE CONSEIL QUI FAIT AUSSI DE LA COMPTABILITÉ

  
**un collectif**  
à vos côtés

  
**Une force**  
de proposition

  
**le conseil**  
et la comptabilité

retrouvez votre agence sur [icoopa.bzh](http://icoopa.bzh) 

# GSAB

Groupe de Santé Animale du Blavet



**Animaux de compagnie**  
**Bovins**  
**Ovins et Caprins**  
**Volailles**

Pluméliaou – Pluvigner – Locminé  
Noyal Pontivy – Guénin – Guémené s/Scorff

**Une équipe de 16 vétérinaires à votre service**  
**02.97.51.80.59 ou [www.gsab.fr](http://www.gsab.fr)**

# CONCOURS INTER-DÉPARTEMENTAL RACE NORMANDE

## Section 1 : Vaches en 1ère lactation

N°	N° Animal	NomAnimalBDN	Née le	NomGFM	NomPère	Performances de la mère				TA	Nom de l'élevage	Commune
						N°lact	Durée	Lat 305j	TB			
1	2922319094	SIPSI	05/06/2021	HIPPO ISY	ONORA RC	2	303	5868	43,6	39	LEPA LE NIVOT	LOPEREC
2	5629787271	SANGUINE	25/03/2021	LUPUS	NEWGEN	1	305	6308	47,8	35,1	Serge LE GAL	PLUMELEC
3	5618457368	SIA	07/03/2021	ALMA	IBERNATUS	5	305	12342	45,3	37,3	GAEC DE LA NORMANDE	MAURON
4	5645010713	RESINE	06/12/2020	IBERNATUS	OLTRAFORD	3	305	9045	38,9	34,5	GAEC OGE	SERENT
5	5629787233	ROSACE	05/11/2020	HALIAS ISY	NORD OUEST	4	305	6693	48,9	36,9	Serge LE GAL	PLUMELEC
6	2944922994	RIME	20/10/2020	JOGGING	NEOPPS	2	305	6200	46,1	40,6	SCEA DU BEARN	QUIMPERLE
7	2226969004	RONONCULE	25/09/2020	LACANAU	OPTI NOZ	1	298	6402	36,6	34,9	GAEC DE L ELEVAGE LAMOUR	PLOUBEZRE
8	2226968993	RASEMOTTE	01/09/2020	IBERNATUS	NOE	3	305	8307	46,6	37,6	GAEC DE L ELEVAGE LAMOUR	PLOUBEZRE

## Section 2: Vaches en 2ème LACTATION

N°	N° Animal	NomAnimalBDN	Née le	NomGFM	NomPère	Performances du sujet				TA	Nom de l'élevage	Commune
						N°lact	Durée	Lat 305j	TB			
9	5630813382	ROTATION	22/08/2020	ITALIC	ORFEVRE	1	305	5792	42,9	36,5	EARL 56 LAUDRIN	MOREAC
10	5630813380	ROYALE	17/08/2020	JAVANA	ORFEVRE	1	305	6896	39,3	34	EARL 56 LAUDRIN	MOREAC
11	2238786276	RAVINOZ	22/05/2020	JACARANDA	NUMBER ONE	1	282	6151	44,4	37,7	EARL DES PETITS VAUX	PLEMY
12	5629787195	RACINE	05/03/2020	JACARANDA	MANCHESTER	1	305	6659	47,3	38,9	Serge LE GAL	PLUMELEC
13	5621025394	PROVENCE	20/12/2019	LOCARNO	HUMUSS ISY	1	305	7600	39,9	35	Jean Francois LE LESLE	KERVIGNAC
14	2959981994	PETALE	18/12/2019	JESPER	MAJEUR	1	305	5865	38,9	33,6	EARL BUGUEL	DIRINON
15	2226968932	PENSYLVANI	30/11/2019	LOSANGELES	MANEVILLE	1	305	5847	50,3	41,4	GAEC DE L ELEVAGE LAMOUR	PLOUBEZRE
16	5629787168	PISTACHE	26/10/2019	HALIAS ISY	MONTFORT	1	305	6792	49,8	38,2	Serge LE GAL	PLUMELEC
17	2931985273	PRUNE	25/08/2019	ARANTILLY	MATMATAH	1	305	5647	37,8	35,5	Anne Marie LETTY	PLUGUFFAN
18	5630813273	PORIANDE	13/06/2019	GREENWICH	MAGNIFICO	1	305	6316	43,4	34,4	EARL 56 LAUDRIN	MOREAC
19	2944922890	PAPRIKA	11/06/2019	INEXCES	MELOMANE	1	305	5802	45	36,8	SCEA DU BEARN	QUIMPERLE
20	2959981985	POUPINA	23/05/2019	JAMMING	MONTBLANC	1	305	6365	40,9	38,4	EARL BUGUEL	DIRINON
21	2927467607	PAPRIKA	09/04/2019	INCROSS	MONTBLANC	1	305	5771	42,2	34	GAEC DU BRENN	PLOUEZOC H
22	2217104098	PENSACOLA	15/02/2019	AUBRAY	LOCO	1	305	6915	44	37,9	SCEA DE SAINT RENE	EVRAIN
23	5630813240	PASSOA	02/01/2019	HALIBA ISY	MONTBLANC	1	305	5905	35,6	32,6	EARL 56 LAUDRIN	MOREAC

# CONCOURS INTER-DÉPARTEMENTAL RACE NORMANDE

## Section 3: Vaches en 3ème LACTATION

N°	N° Animal	Nom Animal BDN	Née le	Nom GFM	Nom Père	Performance du sujet				Nom de l'élevage	Commune	
						N° lact	Durée	Lat 305	TB			TA
24	5618457189	PEPITE	15/02/2019	FAREDO ISY	LOCO	2	305	9209	46,1	35	GAEC DE LA NORMANDE	MAURON
25	5629787113	OSEILLE	10/12/2018	INEXTREMIS	MONTBLANC	2	305	7186	44	37,6	Serge LE GAL	PLUMELEC
26	2931985229	ORFEE	29/11/2018	JEOLAVAL	MATELOT	2	302	6734	42,1	35,8	Anne Marie LETTY	PLUGUFFAN
27	2238786123	OLYMPIADE	19/11/2018	HANSEL ISY	MYKONOS	2	305	9333	39,6	34,9	EARL DES PETITS VAUX	PLEMY
28	5618457161	ODYSSEE	02/11/2018	UPERISE	JANKEE	2	305	9199	49,2	35,3	GAEC DE LA NORMANDE	MAURON
29	5621025309	OEUVRE	10/09/2018	HIBISTUS	LOCO	2	305	8955	41,2	37,4	Jean Francois LE LESLE	KERVIGNAC
30	5645010517	OELISE	08/06/2018	IBERNATUS	LUTECE	2	305	6801	41,7	35,3	GAEC OGE	SERENT
31	2944922809	OBISPO	01/04/2018	ALMA	JOGGING	2	305	6200	46,1	40,6	SCEA DU BEARN	QUIMPERLE

## Section 4: Vaches en 4ème LACTATION

N°	N° Animal	Nom Animal BDN	Née le	Nom GFM	Nom Père	Performance du sujet				Nom de l'élevage	Commune	
						N° lact	Durée	Lat 305	TB			TA
32	2959981893	NORMANDE	17/11/2017	CREOLE	JEVEZEL	3	273	5983	41,9	36,6	EARL BUGUEL	DIRINON
33	2226968757	NOLWEN	01/06/2017	GIST MAD	JEONIX	3	296	8627	38	36,6	GAEC DE L ELEVAGE LAMOUR	PLOUBEZRE
34	5630813061	MAYA	22/10/2016	ATOME	IBERNATUS	3	305	7624	43,4	35,6	EARL 56 LAUDRIN	MOREAC
35	2234064890	MADIG NOZ	21/11/2016	HONFLEUR	JACARANDA	2	305	7958	39,9	37,4	EARL DES PETITS VAUX	PLEMY



# CONCOURS INTER-DÉPARTEMENTAL RACE NORMANDE

Section 5: Vaches en 5ème LACTATION

N°	N° Animal	NomAnimalBDN	Née le	NomGPM	NomPère	Performance du sujet			TA	Nom de l'élevage	Commune
						N°lact	Durée	Lait 305j			
36	5352299424	MADRID	06/09/2016	FOIRAIL	IGANTO	3	305	11603	44	41,6	LA CHAPELLE NEUVE
37	2928037354	MAIKA	16/08/2016	SAINTYORRE	HALIAS ISY	4	305	7278	37,3	37,5	PLOUGONVEN
38	2234064827	MAD NOZ	04/03/2016	FALBERT	IFFONDOR	4	305	8122	37,7	34,7	PLEMY
39	2234064636	JAVANAISE	07/03/2014	BUGATIN	AUBRAY	4	283	8442	44,1	35,3	PLEMY
40	5629786731	INOUIE	16/04/2013	SAINTYORRE	EPANCE	4	305	8393	42	39,6	PLUMELEC

Section 6: Vaches en GESTATION

N°	N° Animal	NomAnimalBDN	Née le	NomGPM	NomPère	Performance du sujet			TA	Nom de l'élevage	Commune
						N°lact	Durée	Lait 305j			
48	2226968863	OLIVE	08/12/2018	IRANI	MANOIR	1	305	6439	45,1	36,2	PLOUBEZRE
49	5630813206	OCCASION	08/08/2018	ITALIC	INEXGES	1	305	7006	38,2	34,4	MOREAC

# SHOW GÉNISSES RACE NORMANDE

N°	N° Animal	NomAnimalBDN	Née le	NomGPM	NomPère	Performance de la mère			TA	Nom de l'élevage	Commune
						N°lact	Durée	Lait 305j			
43	5620899616	TOP GIRL	23/11/2022	NOIRDESIR	OPIUM	1	287	6746	37,5	35	KERVIGNAC
44	5620899600	TEQUILLA	31/10/2022	LUPUS	PICASSO	1	305	5781	38,2	36,3	KERVIGNAC
45	5618457507	TEQUILA	24/09/2022	LUNIVERS	OCTAVIUS	1	305	6964	43,8	36,3	MAURON
46	5638038010	TITINE	17/09/2022	MUSSET	PADDINGTON						GOURIN
47	2922319148	TACOMA	23/05/2022	JIBALTAR	PASTOREO	3	303	5546	39,7	34,3	LOPEREC



# CONCOURS INTER-DÉPARTEMENTAL RACE MONTBÉLIARDE

## **Sponsorisé par :**

- Grande championne 2023 : Crédit agricole
- Championne adulte : Sodiaal
- Championne jeune : CDDE
- Championne génisses : Skiold
- Meilleure laitière : Innoval
- Meilleure fromagère : Lit Ouesterel
- Meilleure mamelle adulte : Irisolris
- Meilleure mamelle jeune : Sanders
- Prix lot d'élevage : Banque Populaire Atlantique



**SKIOLD**

## Solutions pour l'élevage bovin

Fabrication d'aliment - Alimentation - Ventilation - Automatisation



### VOTRE PROJET CLÉ EN MAIN

Etude • Conception • Installation • Electricité • Plomberie  
Mise en service • Service Après-Vente • Pièces détachées



SKIOLD Center • PA Lann-Velin Sud • 7 rue du champ de tir • 56300 Saint-Thuriau  
Tel. 02 97 51 93 17 • Email. [skioldcenterfrance@skiold.com](mailto:skioldcenterfrance@skiold.com) • [www.skiold.com/fr](http://www.skiold.com/fr)

### PROJETS AGRICOLES

ÊTRE UNE  
BANQUE POPULAIRE,  
c'est vous accompagner dans tous vos projets : **matériel, installation,  
développement, trésorerie...**

Rencontrez l'agence Agriculture Sud Bretagne :  
12 et 14 rue du Sous-Marin Vénus Immeuble le Nautilus 56100 LORIENT  
Tél : 02 72 96 19 10\*



**BANQUE  
POPULAIRE  
GRAND OUEST**

la réussite est en vous

\* Prix d'un appel local. Banque Populaire Grand Ouest, société anonyme coopérative de Banque Populaire à capital variable - siège social situé 15 boulevard de la Boutière CS 26858 - 35768 Saint Grégoire cedex - 857 500 227 RCS Rennes - Intermédiaire en assurance immatriculé à l'ORIAS sous le numéro 07 004 504. Identifiant unique REP Papiers n° FR232581\_03FWUB (BPCE - SIRET 493 455 042) Banque Populaire Grand Ouest exploite la marque Crédit Maritime.- Crédit photos : AdobeStock.





# DES OFFRES AU SERVICE DES AGRICULTEURS !



0510 376 835 RCS - Aix-en-Provence - 07/2023

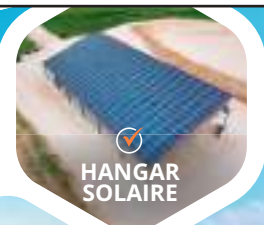

HANGAR SOLAIRE



COUVERTURE TOITURE SOLAIRE



AUTOCONSOMMATION



CENTRALE AU SOL

**DEMANDEZ VOTRE ÉTUDE,  
C'EST SANS ENGAGEMENT**

**CONTACTEZ-NOUS**  
**04 84 49 23 79**  
conseil@irisolaris.com  
www.irisolaris.com

Un projet de bâtiment ? Des besoins en économie d'énergie ?  
Du foncier à valoriser ?  
**Contactez-nous pour échanger sur votre projet photovoltaïque.**



## LES CHASSEURS DU MORBIHAN, DES ACTEURS ENGAGÉS !



### ACTEURS ÉCOLOGIQUES



Ils financent la Fédération des chasseurs du Morbihan, association loi 1901 agréée au titre de la protection de l'environnement depuis 1978.

Ils participent ainsi à :

- > la **préservation de la biodiversité ordinaire** par des aménagements favorables à la faune sauvage (plantation de haies, installation de couverts hivernaux, entretien des zones humides...),
- > la **surveillance sanitaire de la faune sauvage** (réseau SAGIR, constitution d'une sérothèque...),
- > des suivis techniques sur de nombreuses espèces,
- > la prévention des dégâts de grand gibier ou de petit gibier,
- > **l'éducation à l'environnement** (animations nature scolaires...).



### ACTEURS ÉCONOMIQUES

- > Chaque chasseur dépense **1 935 € /an en moyenne**
- > La chasse morbihannaise apporte **21 millions € /an à l'économie du département**
- > La Fédération du Morbihan, c'est 14 salariés à temps plein **9 700 chasseurs pratiquants**
- > Ils apportent en bénévolat pour la gestion des espèces et de la nature **756 900 heures / an**
- > **330 nouveaux chasseurs** chaque année



# LISTE DES ÉLEVEURS RACE MONTBÉLIARDE

## MORBIHAN

GAEC DU PLAISIR	Poul er Moing	56500	EVELLYS
GAEC LE FEBVRIER	Peer	56120	FORGES DE LANOUEE
EARL DE L ANGLE	Lieu dit Le Nancq	56650	INZINZAC LOCHRIST
EARL LE CLEZIO	2 Le Botcol	56300	KERGRIST
EARL DES AULNAIS	Les Aulnais	56140	RUFFIAC
GAEC DU PESSUN	8 Lieu dit Pessun	56250	SULNIAC

## COTES D'ARMOR

GAEC GWENN HA RUZ	Le Rocher	22230	MERILLAC
GAEC DES CHAMPS BLANCS	Mariala	22150	PLOEUC L'HERMITAGE
Christophe FLEHO	Lieu dit Pehart	22210	PLUMIEUX
GAEC DU BOIS MOGALY	Le Bois Mogaly	22600	ST MAUDAN

**GEA** Engineering for a better world.



## DAIRYROBOT R9500

**-33%\*** d'électricité consommée  
**-18%\*** d'eau consommée



### QUALITÉ A

Analyse et tri quartier par quartier

## DAIRYFEED F4500

**20 000€** d'économies /an\*  
**- 8 Heures** de travail /semaine\*

Un projet ? Contactez-nous !



Simatel Technologies, distributeur GEA

Votre contact → Alan Ackerman  
06 08 82 53 27



\*Données issues du rapport DLO 2016

# CONCOURS INTER-DÉPARTEMENTAL RACE MONTBÉLIARDE

## Section 1: Vaches en 1 ère lactation

N°	Nom	Numéro	Née le	NomGPM	NomPère	Performance de la mère				Ville		
						N°lad	Durée	Lait kg	TB		TA	Nom de l'élevage
1	TOILE	5624623157	07/06/2022	MAGIC JB	PUNTO	2	305	5774	39,7	35,7	EARL DE L ANGLE	INZINZAC LOCHRIST
2	SUBLIME	5619370722	05/08/2021	BRINK	PAVARD JB	2	305	10207	41,8	36,6	GAEC LE FEBVRIER	FORGES DE LANOUEE
3	SOLEIL	5624623061	12/03/2021	DIOR	HALLEZ	4	305	8357	38,2	33,7	EARL DE L ANGLE	INZINZAC LOCHRIST
4	SUNNYBELL	5631783195	21/02/2021	FLIPEX JB	MILLENIUM	1	305	4922	36	35,5	GAEC DU PLAISIR	EVELLYS
5	SONALGAOT	5644990141	01/01/2021	CARGO	OKAIDI JB	3	305	10266	42,2	35,9	GAEC DU PLAISIR	EVELLYS
6	RIVALE	2219968370	18/12/2020	GENOTOP	OVALLEES	4	305	9500	47,5	36,2	GAEC GWENN HA RUZ	MERILLAC
7	ROLLS	2252044375	06/12/2020	JENREVE	NANCY JB	3	305	8652	40,5	35,1	GAEC DU BOIS MOGALY	ST MAUDAN
8	ROKETTE	2223641091	22/11/2020	GUILUXE	NURSEN	4	305	9296	42,4	37,6	GAEC DES CHAMPS BLANCS	PLOEUC L HERMITAGE
9	RECONFINEE	5619370601	28/10/2020	ILAX	NITCHI JB	4	305	11189	40,4	37,8	GAEC LE FEBVRIER	FORGES DE LANOUEE
10	RALGAOTE	5644990132	22/10/2020	CARGO	OKAIDI JB	3	305	10266	42,2	35,9	GAEC LE FEBVRIER	FORGES DE LANOUEE
11	ROSE	5624903566	10/03/2020		NEKFEU	2	305	7193	25,1	33,6	EARL LE CLEZIO	KERGRIST
12	ROULETTE	5631783124	01/02/2020		NOELCERNEU	1	305	6178	36,6	30,5	GAEC DU PLAISIR	EVELLYS

## Section 2: Vaches en 2ème lactation

N°	Nom	Numéro	Née le	NomGPM	NomPère	Performance du sujet				Ville		
						N°lad	Durée	Lait kg	TB		TA	Nom de l'élevage
13	ROXY	5635316924	01/08/2020	JARVIS	MAYOR	1	305	5859	34,4	31	GAEC DU PESSUN	SULNIAC
14	RIHANNA	5619370509	02/04/2020	JAMICAL JB	NESTRA	1	305	9357	39,3	36,1	GAEC LE FEBVRIER	FORGES DE LANOUEE
15	RAQUETTE	5639655617	18/03/2020	TRIOMPHE	MITSOUKO	1	222	3005	44,4	35,2	EARL DES AULNAIS	RUFFIAC
16	ROMA	5624622964	28/02/2020	IBERIA	NEKFEU	1	303	6606	41,2	31,9	EARL DE L ANGLE	INZINZAC LOCHRIST
17	PRUNELLE	2252044268	19/12/2019	TRIOMPHE	NOELCERNEU	1	305	7381	39,7	35,5	GAEC DU BOIS MOGALY	ST MAUDAN
18	PERENNE	5619370468	08/12/2019	IMPEC	NOELCERNEU	1	305	8543	47,2	35,8	GAEC LE FEBVRIER	FORGES DE LANOUEE
19	PASTILLE	2229859541	15/11/2019	EXTRAFIN	MORNING	1	305	5158	35,5	32,1	Christophe FLEHO	PLUMIEUX
20	PASTAGA	5624903525	13/11/2019	GEDEON JB	METEOR	1	305	4247	30,4	33,1	EARL LE CLEZIO	KERGRIST
21	PRECIEUSE	4417769881	03/10/2019	IMPOSABLE	MILLENIUM	1	305	6486	37,9	31,7	GAEC DU PLAISIR	EVELLYS
22	PRECIEUSE	2252044173	06/08/2019	IDROLIC	MILLENIUM	1	305	5950	39,1	33,7	GAEC DU BOIS MOGALY	ST MAUDAN
23	PULPE	5631783075	12/02/2019		FLIPEX JB	1	305	5630	40,2	33,1	GAEC DU PLAISIR	EVELLYS

# CONCOURS INTER-DÉPARTEMENTAL RACE MONTBÉLIARDE

## Section 3: Vaches en 3ème lactation

N°	Nom	Numéro	Née le	NomGPM	Nom Père	Performance du sujet				Ville	
						N°lad	Durée j	Lait kg	TB		TA
24	POLKA	5619370405	04/07/2019	GUILUXE	MILLENIUM	2	305	10401	43,8	34,3	FORGES DE LANOUEE
25	PEPETTE	5624622884	29/05/2019	FABLO	LAPIAZ JB	2	305	6019	38,3	35,8	INZINZAC LOCHRIST
26	POESIE	2252044164	11/04/2019	GUILUXE	MASERATI	1	305	6147	41	37,2	ST MAUDAN
27	POLKA	5635316820	30/01/2019	HARPER	JPIX	2	305	7413	39,3	31,8	SULNIAC
28	PRINCESSE	5619370341	24/01/2019	HUMMER	JEREMIAH	2	305	11629	41,2	35,1	FORGES DE LANOUEE
29	OLYMPE	5644990022	22/12/2018	CORTIL	MAXIMO JB	2	305	4991	45,4	38,2	PLOEUC L HERMITAGE
30	OBINE	5644990017	29/11/2018	VALFIN JB	MASERATI	2	305	7317	43,9	36,9	ST MAUDAN
31	OREGON	5639655489	25/11/2018	TRIOMPHE	LANISTER	2	305	8493	39,8	35,5	RUFFIAC
32	OLALA	5644990013	09/11/2018	CARDIFF JB	JENKEN	2	305	8455	36,4	35,7	PLOEUC L HERMITAGE
33	8840	4417768840	04/10/2018	RALBAN	JUOFOREZ	2	305	7010	42,7	37,5	EVELLYS
34	OLYMPIQUE	2237350518	05/09/2018	HAENDEL JB	JAWAL	2	283	8402	35,4	34,3	PLOEUC L HERMITAGE
35	OLA	5635316779	12/08/2018	HARPON JB	MASERATI	2	303	7765	36,6	34,1	SULNIAC
36	NORIA	5624622671	01/02/2017	CORTIL	HARPON JB	2	305	5872	44,4	35,8	INZINZAC LOCHRIST
37	LAITA	2237350227	04/12/2015	SATURNE	HELAS JB	3	305	8262	41,3	37,4	PLOEUC L HERMITAGE

## Section 4: Vaches en 4ème lactation

N°	Nom	Numéro	Née le	NomGPM	Nom Père	Performance du sujet				Ville	
						N°lad	Durée j	Lait kg	TB		TA
38	ONDINE	2229859494	23/05/2018	HOUSTON	JILBON	3	269	8993	35,4	31,8	PLUMIEUX
39	NAMIBIE	5624622748	13/12/2017	GRIGNOTIS	LINAO JB	3	302	4326	41,6	39	INZINZAC LOCHRIST
40	3003	5631783003	25/06/2017	RAI	HUMMER	3	305	8468	34,7	33,3	EVELLYS
41	CAT NEVADA	6771250899	10/02/2017	FUSIONNEL	IDROLIC	3	305	9303	39,9	32,2	ST MAUDAN
42	NICOTINE	5624903269	06/02/2017	AFGHAN	INSBRUCK	3	305	7184	21,4	35,2	KERGRIST

# CONCOURS INTER-DÉPARTEMENTAL RACE MONTBÉLIARDE

## Section 5: Vaches en 5ème lactation et plus

N°	Nom	Numéro	Née le	Nom GPM	Nom Père	Performance du sujet				N° de l'élevage	Ville	
						N° lact	Durée j	Lait kg	TB			TA
43	MALOUINE	2259280615	25/11/2016	BOISSIA JB	GIOVANNI	4	302	8321	40,3	35,2	Christophe FLEHO	PLUMIEUX
44	MIRANDA	5635316622	23/06/2016	EDONE	ITALIC	5	305	7890	36,8	30,6	GAEC DU PESSUN	SULNIAC
45	MASCOTTE	5635316610	21/04/2016	SILLON	HARPON JB	3	299	9165	34,4	30,3	GAEC DU PESSUN	SULNIAC
46	LEANA	5619374971	22/06/2015	VASCO JB	HALLEZ	4	305	11286	51,3	37,7	GAEC LE FEBVRIER	FORGES DE LANOUÉE
47	JOIE	5632615364	29/08/2014	POLICHINEL	CORTIL	5	286	8849	39,5	36,2	EARL DES AULNAIS	RUFFIAC
48	VIOLETTE	5631782698	10/05/2011	OJOLI JB	SANTON JB	4	305	8199	37,7	32,6	GAEC DU PLAISIR	EVELLYS

# SHOW GÉNISSE RACE MONTBÉLIARDE

N°	Nom	Numéro	Née le	Nom GPM	Nom Père	Performance de la mère				N° de l'élevage	Ville	
						N° lact	Durée j	Lait kg	TB			TA
49	UNETOILE	5619371047	02/08/2023	MILLENIUM	ROOFTOP	2	305	10401	43,8	34,3	GAEC LE FEBVRIER	FORGES DE LANOUÉE
50	TAHITIENNE	5639655730	12/03/2022	ILEDOR	PICKUP	2	265	6651	39,6	36,3	EARL DES AULNAIS	RUFFIAC
51	TAGADA	5639655729	04/03/2022	IBOUM	ONEMILLION	2	265	6651	39,6	36,3	EARL DES AULNAIS	RUFFIAC
52	TACTIQUE	5639655728	17/02/2022	MERCHANT	JINTONIC	2	265	6651	39,6	36,3	EARL DES AULNAIS	RUFFIAC



**EXPERTISE COMPTABLE - CONSEIL**

**orcom**  
TERRE & MER



Aux cotés des agriculteurs pour accompagner vos projets



Vous avez un projet ? Contactez-nous ! **02 97 62 72 72**

Coopérative  
**GARUN-PAYSANNE**

*Redonnons la parole aux vaches !*

**Feria**

**Viva**

**Flora**

**ID'**



02 96 50 40 30

garun-paysanne.coop





EN BRETAGNE,  
25 000 PROFESSIONNELS  
PASSIONNÉS, CHACUN EXPERT DANS SON MÉTIER.



Suivez nous !



#bretonsetengagés  
[www.interbev-bretagne.fr](http://www.interbev-bretagne.fr)



**VOTRE EXPERT EN MANUTENTION AGRICOLE**



**AXXEL MANUTENTION**  
LORIENT / PONTIVY / VANNES  
02 97 400 200 / [www.axxel.fr](http://www.axxel.fr)

**VOTRE INTERLOCUTEUR SUR LE 56**  
Anthony PAUVERT  
06 22 65 58 07 / [pauvert@axxel.fr](mailto:pauvert@axxel.fr)





# CONCOURS INTER-RÉGIONAL RACE CHAROLAISE

**Sponsorisé par :**

- Chambres d'agriculture de Bretagne
- JLS Techniques
- Innoval
- Crédit agricole
- Interbeu
- Eilyps
- Sanders
- Eureden



# LISTE DES ÉLEVEURS RACE CHAROLAISE

## COTES D'ARMOR

EARL CAPITAINE JEAN-YVES	Park an abad	22140	BEGARD	06 81 78 37 57
EARL LES RONCELAIS	Les Alliers	22210	COETLOGON	06 69 91 75 19
EARL LE MOIGN OLIVIER	Le Bot	22320	CORLAY	06 75 39 53 24
SCEA DE LA VILLE NEUVE	La Ville Neuve	22530	ST GILLES VIEUX MARCHE	06 60 58 83 78
EARL ALAN LAUDE	4 Poul ar fanc	22780	PLOUNERIN	06 13 63 75 03
SCEA DE LANGOURLAY	Lieu dit Langourlay	22800	ST DONAN	06 45 65 39 97

## MORBIHAN

GAEC DE COUESME	Couesme	56200	LES FOUGERETS	06 83 30 90 90
FERME LYCEE SAINT ANGES	Kerlelost	56300	ST THURIAU	06 63 42 17 92
LE MERDY PHILIPPE	Kerveno	56770	PLOURAY	06 48 07 82 70

## FINISTÈRE

GOURMELEN SYLVIE	Bourg neuf	29140	MELGVEN	06 83 41 63 93
LE ROUX Kevin	Lieu dit Brezehant	29450	COMMANA	06 32 91 74 38
MERRIEN JOEL	Lanton Huella	29460	HANVEC	06 83 50 61 25

## ILLE ET VILAINE

EARL PHILIPPE BRARD	21 Rue de Villecartier	35610	TRANS LA FORET	06 81 24 37 36
---------------------	------------------------	-------	----------------	----------------

## LES DEUX SÈVRES

BIROT ALAIN	Colombier	79140	COMBRAND	06 07 45 74 42
-------------	-----------	-------	----------	----------------



L'essentiel & plus encore



**NOUS  
CONTACTER  
RENCONTRER**  
La MSA proche de vous

Contactez la MSA ?  
C'est facile et vous avez le choix

## La MSA, votre protection sociale

### Nous contacter



Votre espace privé sur  
[portesdebretagne.msa.fr](http://portesdebretagne.msa.fr)



plus de 100 services en ligne



Informations 24h/24h



Accueil sans rendez-vous



Sièges Bruz et Vannes



France services



Contact téléphonique



02 99 01 80 80



Avec et sans rendez-vous



Prendre un rendez-vous  
personnalisé



En agences



Sièges Bruz et Vannes

### Vous accompagner

La MSA Portes de Bretagne vous propose des protections spécifiques en action sociale.



Les aides aux familles,  
aux enfants et aux jeunes



Les aides santé  
et vie professionnelle



Les aides aux seniors

Pour en savoir plus : [portesdebretagne.msa.fr](http://portesdebretagne.msa.fr)



# CONCOURS INTER-RÉGIONAL RACE CHAROLAISE

N° National	Nom Animal	Date de Naissance	Nom Élevage
<b>Mâles</b>			
<b>Section 1 : Mâles de printemps</b>			
5629575111	UN CRAC	5/31/23	LE MERDY PHILIPPE
<b>Section 2 : Mâles nés du 10/02/2023 au 13/03/2023</b>			
5619530387	URION	3/13/23	GAEC DE COUESME
5619530373	UMTITI	3/9/23	GAEC DE COUESME
2216033643	UCELLO	2/10/23	EARL LE MOÏGN OLIVIER
2216033642	URANIUM	2/10/23	EARL LE MOÏGN OLIVIER
<b>Section 3 : Mâles nés du 05/01/2023 au 10/01/2023</b>			
2232165562	U2	1/10/23	SCEA DE LANGOURLAY
2239506879	ULTOR	1/5/23	EARL CAPITAINE JEAN YVES
<b>Section 4 : Mâles nés du 18/12/2022 au 28/12/2022</b>			
2216033621	TONCOEUR	12/28/22	EARL LE MOÏGN OLIVIER
7932491093	UCELLO	12/21/22	BIROT ALAIN
2239506861	UNIVERS	12/18/22	EARL CAPITAINE JEAN YVES
<b>Section 5 : Mâles nés du 03/12/2022 au 15/12/2022</b>			
7932491091	UNIVERS	12/15/22	BIROT ALAIN
2274491765	TOPKING	12/12/22	EARL LES RONCELAIS
2239506853	UNIVERS	12/6/22	EARL CAPITAINE JEAN YVES
2939215025	UMBRO	12/3/22	LE ROUX Kevin
<b>Section 6 : Mâles d'automne nés du 10/11/2022 au 15/11/2022</b>			
2939215022	UNITED	11/15/22	LE ROUX Kevin
2227167115	TOP GUN	11/10/22	SCEA DE LANGOURLAY
<b>Section 7 : Jeunes mâles de 18 mois</b>			
5619530315	TARZAN	4/1/22	GAEC DE COUESME
<b>Section 8 : Jeunes mâle de 24 à 31 mois</b>			
7122282708	SUPERMAN	10/4/21	SCEA DE LA VILLE NEUVE
3568854380	SIRIUS	7/1/21	EARL PHILIPPE BRARD
5812721665	SUPERMAN	3/19/21	LE MERDY PHILIP
<b>Section 9 : mâles adultes</b>			
6369110045	ROCKET MAN	1/20/20	GAEC DE COUESME
7940093222	RICOCHET	12/15/19	EARL CAPITAINE JEAN YVES
332530507	ROYAUME	12/10/19	EARL ALAN LAUDE
3803472450	PIERO P	12/3/19	FERME LYCEE SAINT ANGES

# CONCOURS INTER-RÉGIONAL RACE CHAROLAISE

N° National	Nom Animal	Date de Naissance	Nom Élevage
<b>Femelles</b>			
<b>Section 10 : Femelles de printemps</b>			
5629575106	UNE ETOILE	4/19/23	LE MERDY PHILIPPE
5619530419	UNEROSE	4/8/23	GAEC DE COUESME
2919448068	UCOCOTTE	3/20/23	MERRIEN JOEL
<b>Section 11 : Femelles nées du 02/01/2023 au 18/01/2023</b>			
2216033635	ULTRA	1/18/23	EARL LE MOIGN OLIVIER
2962743256	ULYSSIA	1/7/23	GAEC GOURMELEN RONAN ET SYLVIE
2249804128	UKRAINE	1/2/23	SCEA DE LA VILLE NEUVE
<b>Section 12 : Femelles nées du 05/12/2022 au 31/12/2022</b>			
2216033625	THEODORA	12/31/22	EARL LE MOIGN OLIVIER
2216033624	TASMANIE	12/30/22	EARL LE MOIGN OLIVIER
2962743238	TAHITI	12/27/22	GAEC GOURMELEN RONAN ET SYLVIE
7932491096	ULLA	12/23/22	BIROT ALAIN
<b>Section 13 : Femelles d'automne</b>			
5637972407	TINA	11/4/22	FERME LYCEE SAINT ANGES
5637972403	TOSCANE	10/31/22	FERME LYCEE SAINT ANGES
2962743230	TOUFLAMME	10/30/22	GAEC GOURMELEN RONAN ET SYLVIE
<b>Section 14 : Femelles de 24 mois</b>			
2216033591	TENDRESSE	1/5/22	EARL LE MOIGN OLIVIER
2249804112	TURQUOISE	12/30/21	SCEA DE LA VILLE NEUVE
5637972378	SAMBA	12/16/21	FERME LYCEE SAINT ANGES
5637972373	SALAMECHE	12/4/21	FERME LYCEE SAINT ANGES
<b>Section 15 : Vaches</b>			
2249804002	PARFAITE	12/2/18	SCEA DE LA VILLE NEUVE



# Le choix de l'alternance Apprendre autrement

Formations de la  
**4<sup>ème</sup> au Bac pro**



Élevage  
Hippique  
Services/Animation  
Paysage

**MFR** **QUESTEMBERT**  
CULTIVONS LES RÉUSSITES

**evalor**

1er constructeur d'unités de  
méhanisation en Bretagne



+ de 115  
unités  
vendues

02.96.74.56.57

**evalor.fr**



# PAULIC SEBASTIEN TP



Zone du Pont de Baud  
56150 BAUD

**Terrassement - Assainissement  
Revetement sol extérieur**

**Maison individuelle - Industriel - Agricole**

☎ 02 97 51 00 12

@ secretariat@paulic-tp.fr

## “GROUPAMA, UN EXPERT À VOS CÔTÉS DEPUIS 120 ANS”



**“Depuis 120 ans, nous vous accompagnons dans toutes les transitions agricoles et les défis auxquels vous faites face.**

Parce que votre situation professionnelle est particulière, nos solutions d'assurance sont conçues pour s'adapter à vos besoins d'aujourd'hui et à ceux de demain”.

Groupama Loire Bretagne - Caisse Régionale d'Assurances Mutuelles Agricoles Bretagne-Pays de la Loire.  
Siège social : 23, Boulevard Solféрино - CS 51209 - 35012 Rennes cedex - 383 844 693 RCS - Rennes Entreprise régie par le code des assurances.  
Documents et visuels non contractuels. Crédit photos : Aurélien Chauvaud, Adobestock, Shutterstock - 12/22



**Groupama**  
LOIRE BRETAGNE





# CONCOURS RÉGIONAL RACE LIMOUSINE

**Sponsorisé par :**

- Innoval
- Eureden
- Crédit agricole
- Nutréa

# LISTE DES ÉLEVEURS RACE LIMOUSINE

## MORBIHAN

GAEC SCOUL	Lieu dit Ty Pomp	56110 GOURIN
Gildas LARNO	Saint Gildas	56220 CADEN
JULIEN BAHUON	5 lieu dit La Hellaye	56250 SULNIAC

## COTES D'ARMOR

GAEC LE GOADEC	20 Le Merdy	22110 GLOMEL
EARL DE LA VILLE ES BRUYERES	1 La Ville Prigiens	22150 PLOEUC L HERMITAGE
Nicolas DANIEL	2 rue de La Ville Merien	22270 PLEDELIAC
SCEA CHAPELAIN AVRIL	Rimo	22400 LAMBALLE ARMOR
EARL DU BOIS AU BE	6 Le Bois au Be	22510 TREBRY

## ILLE ET VILAINE

GAEC BELLIER	2015 Lieu dit Maubusson	35130 RANNEE
SCEA QUENET	Le Bois Viard	35190 TREVERIEN
EARL R D	Lieu dit La Perouasserie	35210 CHATILLON EN VENDELAIS

**L'agriculture RECRUTE**

[www.lagriculture-recrute.org](http://www.lagriculture-recrute.org)

À la recherche d'un emploi ou d'un salarié, nous avons la solution

- un espace candidat et un espace employeur
- des mises en relation adaptées
- un site accessible mobile et tablette

Un suivi régulier et individualisé par un conseiller

Un réseau national et de proximité

**Contactez-nous : ANEFA Morbihan**

emploi56@anefa.org  
www.anefa.org/morbihan  
Tél : 02 97 46 22 14

ANEFA Morbihan

## SANTÉ ET PRÉVOYANCE

Bien protégés avec le spécialiste du monde agricole !

[www.mutualia.fr](http://www.mutualia.fr)  
02.97.62.30.00

**Mutualia**  
GRAND OUEST

# CONCOURS RÉGIONAL RACE LIMOUSINE

Numéro	Nom de l'animal	Elevage détenteur	Date de naissance	GPM	Père
--------	-----------------	-------------------	-------------------	-----	------

## Mâles

### Section - mâles de moins 12 mois

5635306225	ULYSSE	JULIEN BAHUON	13/02/23	JESPER	RECOLTE
2253679198	TITOUAN P	GAEC LE GOADEC	24/10/22	JEZZ P MN	PACOME

### Section - mâles de 12 à 15 mois

5615384016	TILLEUIL	Gildas LARNO	23/08/22	FOREVER	NARCO
2246743631	TEASER TD	SCEA CHAPELAIN AVRIL	08/10/22	LLYR	OEILLET
3569983901	TWEETER	SCEA QUENET	07/10/22	MARVEL	RAYAL
3554808296	RD TITI	EARL R D	26/09/22	CACHALOT	BRESIL MN
2216179189	TRIOMPHE	EARL DE LA VILLE ES BRUYERES	13/08/22	CAFE	HARICOT
2299421724	TWIST	Nicolas DANIEL	13/08/22	DAY	MAJAX

### Section - mâles de 15 à 20 mois

1944763407	TOWNSEND	Nicolas DANIEL	17/05/22	FORBAN	MIRABEAU
------------	----------	----------------	----------	--------	----------

### Section - mâles de 24 à 34 mois

2255683898	SERPENT	EARL DU BOIS AU BE	22/09/21	CIPOUN	HERON
2999770211	SHERIF	GAEC SCOUL	19/09/21	TASTEVIN	LUDERE
5657130213	SOCRATE	GAEC SCOUL	14/09/21	ENGY	IMPOSANT
2216179094	SOLEIL	EARL DE LA VILLE ES BRUYERES	18/08/21	JOLY	HARICOT
5657130158	SOPRANO	GAEC SCOUL	29/01/21	ULTRABO MN	IMPOSANT

### Section - taureaux de plus de 36 mois

8712811964	MIMOSA	EARL DE LA VILLE ES BRUYERES	09/12/16	DIMANCHE	ICARE
------------	--------	------------------------------	----------	----------	-------



# CONCOURS RÉGIONAL RACE LIMOUSINE

Numéro	Nom de l'animal	Elevage détenteur	Date de naissance	GPM	Père
<b>Femelles</b>					
<b>Section - femelles de moins de 12 mois</b>					
2246743674	UPRA TD	SCEA CHAPELAIN AVRIL	17/01/23	CN REX PP	MILOU
3569983920	UTIKA	SCEA QUENET	09/01/23	FLAMME	NAVARRÉ MN
3569983916	TREFLE	SCEA QUENET	19/12/22	MARVEL	OCEAN
<b>Section - femelles de 12 à 15 mois</b>					
2253679195	TAMISE	GAEC LE GOADEC	06/10/22	MARVEL	PACOME
2253679192	TINDRA P	GAEC LE GOADEC	21/09/22	JEZZ P MN	PACOME
3554808275	RD TARIA	EARL R D	26/08/22	MIMOSA	LEONIDAS
2299421736	TOC	Nicolas DANIEL	22/08/22	FAKIR	JT
3554808267	RDTAQUINE	EARL R D	17/08/22	EBENE MN	MIMOSA
<b>Section - femelles de 15 à 20 mois</b>					
3554808240	TWINNIE	EARL R D	05/04/22	MIMOSA	OUAFY
3537587995	TOMATE	GAEC BELLIER	11/02/22	LEONIX	NANTAIS
<b>Section - génisses de 24 à 34 mois</b>					
3554808215	SEXY	EARL R D	26/09/21	CACHALOT	MIMOSA
3554808210	SAUGE	EARL R D	20/09/21	EVASION	MIMOSA
2255683883	SIMONE	EARL DU BOIS AU BE	11/09/21	JOBARD	M M S
2255683847	SALAMANDRE	EARL DU BOIS AU BE	30/07/21	MORNING	NATUREL
3569983766	SUBLIME	SCEA QUENET	03/03/21	GALION	OCEAN
<b>Section - Vaches pleines</b>					
3569983555	OASIS	SCEA QUENET	25/02/18	FLAMME	GABIN MN
5615383582	NABILLA	Gildas LARNO	29/07/17	SUBITO	GALION
2246742914	LADIVA TD	SCEA CHAPELAIN AVRIL	21/10/15	UPERCUT	ATLAS
<b>Section - Vaches suitées</b>					
3537587744	REINE	GAEC BELLIER	06/05/20	GRACIEUX	NERON
5657130022	PANAMA	GAEC SCOUL	27/09/19	VETIVER MN	MENTOR
3537587578	PANACOTTA	GAEC BELLIER	23/04/19	DUO.TD	MANOIR
3537588159	UNEBELLE	GAEC BELLIER	22/03/23	MANOIR	NANTAIS
3537588154	UNEREINE	GAEC BELLIER	11/03/23	NERON	NANTAIS
5657130399	ULTIMO	GAEC SCOUL	04/09/23	MENTOR	MERCURE MN
<b>Bouchères</b>					
5657130054	PAMPELUNE	GAEC SCOUL	19/11/19	VARENNES	INTERLIM
5657134848	NIKITA	GAEC SCOUL	09/10/17	AS DECOEUR	EDDY MN
3554808038	PAUSE	EARL R D	26/08/19	JEFF	LORD
3569983530	NIRVANA	SCEA QUENET	30/08/17	ACCORD	HEROS





# **RACES EN PRÉSENTATION**

# LISTE DES ÉLEVEURS ET ANIMAUX

## RACES EN PRÉSENTATION

### Race Bretonne Pie Noir

<i>Nom animal</i>	<i>N° animal</i>	<i>Date Naissance</i>	<i>Elevage</i>	<i>Adresse</i>	<i>CP</i>	<i>Ville</i>
SKEDUZ	2266592765	4/3/21	Charly LE FLOCH	LE BOTAN	22110 ROSTRENEN	
UNIK	2273750052	5/25/23	Charly LE FLOCH	LE BOTAN	22110 ROSTRENEN	

### Race Armoricaïne

<i>Nom animal</i>	<i>N° animal</i>	<i>Date Naissance</i>	<i>Elevage</i>	<i>Adresse</i>	<i>CP</i>	<i>Ville</i>
ROXANNE LT	5635573221	3/31/20	LEPA AĞELAP LA TOUCHE	LA TOUCHE	56800 PLOERMEL	
U TIEA LT	5635573306	4/26/23	LEPA AĞELAP LA TOUCHE	LA TOUCHE	56800 PLOERMEL	

### Race Froment du Léon

<i>Nom animal</i>	<i>N° animal</i>	<i>Date Naissance</i>	<i>Elevage</i>	<i>Adresse</i>	<i>CP</i>	<i>Ville</i>
LIBERTE	3547260565	13/05/15	SCEA DE LOPOSCOAL	Loposcoal	56150 BAUD	
RIBOUL	5612327070	6/22/20	SCEA DE LOPOSCOAL	Loposcoal	56150 BAUD	

### Race Jersiaise

<i>Nom animal</i>	<i>N° animal</i>	<i>Date Naissance</i>	<i>Elevage</i>	<i>Adresse</i>	<i>CP</i>	<i>Ville</i>
USB	5613679826	7/15/23	OLIVIA JEĞOUZO	KERBOHARNE	56310 BUBRY	
URĞENCE	5610562072	8/14/23	ĞAEC FERME DU ĞOLFE	CHEMIN DE CULEAC	56610 ARRADON	



# Les partenaires du salon "Ohhh la vache !" 2023

La Société Départementale de l'Agriculture tient à remercier l'ensemble des partenaires qui se sont investis pour faire de cette quatorzième édition d' "Ohhh la vache !" une manifestation d'envergure...

## Les partenaires institutionnels

- Conseil départemental du Morbihan
- Région Bretagne
- Pontivy Communauté
- Ville de Pontivy

## Partenaires co-organisateur

- Chambres d'agriculture de Bretagne
  - Crédit agricole du Morbihan
  - CDDE
  - ACRLP
  - Innoval
  - Eilyps
  - Syndicats de races
  - Sanders
  - Res'Agri 56 - Nou'Agri
  - Bienvenue à la Ferme
  - JA
- Les centres de formation agricole :
- Lycée Kerlebost de Pontivy
  - Lycée Le Gros Chêne de Pontivy
  - Lycée La Touche de Ploërmel
  - Lycée Saint-Yves de Gourin
  - Lycée Horticole de Kerplouz
  - Lycée St Ivy de Pontivy
  - MFR de Questembert
  - Lycée Anne de Bretagne
  - Lycée Saint-Jean Brévelay

## Partenaires économiques et exposants

- AGRI INTERIM
- ABEILLE ASSURANCES
- AGRI.COM
- AGRIAL
- AGRICULTEURS DE BRETAGNE
- ANefa 56
- SAS APA
- ARCANNE EXPLOITATION
- ASSOCIATION SALARIÉS AGRICOLES 56
- AXXEL MANUTENTION
- BANQUE POPULAIRE
- BLAVET TERRES ET EAUX
- BOVEC
- CDDE
- CHAMBRES D'AGRICULTURE BRETAGNE
- CHAMBRE DES METIERS ET DE L'ARTISANAT
- BERNARD MANUTENTION
- CER FRANCE
- CREDIT AGRICOLE DU MORBIHAN
- CREDIT MUTUEL ARKEA
- CTH
- COOPERATIVE GARUN-PAYSANNE
- DUVAL FRERES
- ENERGIES DE LOIRE
- EDT DE BRETAGNE
- ESPACE AGRICOLE
- EUREDEN
- EVALOR
- GABILLET ETS
- GN SOLUTIONS
- INNOVAL
- JLD GENETICS
- JLS TECHNIQUES
- SAS PHILIPPE JEGOUZO
- COREAL
- LE GOUESSANT
- GROUPAMA LOIRE BRETAGNE
- GROUPE SANTE ANIMALE DU BLAVET
- FERMIERS DE L'ARCOAT
- FEDERATION DEPARTEMENTALE DES CHASSEURS
- ICOOPA
- INTERBEV
- IRISOLARIS
- MS EQUIPEMENT
- MSA PORTES DE BRETAGNE
- MULTI SERVICES - BOVIN
- MUTUALIA
- LE NORMAND ETS
- NOREE BATIMENT
- NUTREA
- LELY CENTER
- LYCEE LE GROS CHENE
- LIT OUESTEREL
- MFR QUESTEMBERT
- NEOLAIT
- MICHEL ODIC
- ORCOM
- OUEST GENIS'
- NUTRAL DISTRIBUTION
- RURAL SERVICE HAMON
- SANDERS
- SARL SEBASTIEN PAULIC
- SEMAE
- SEREMOR / SOLUTIS
- SIMATEL TECHNOLOGIE
- SKIOLD
- SODIAAL UNION
- SOL'EIL
- SARL SOMIA
- SOTEC LACTALIS
- TSE
- VET & SPHERE
- VITALAC
- WORLDSUN

## Société Départementale de l'Agriculture

SDA - Avenue du général Bognis Desbordes - BP 398 - 56009 Vannes cedex

Tél : 02 97 46 22 06 - Fax : 02 97 46 22 23 - sdamorbihan@gmail.com - www.salon-ohhhlavache.fr





# TRAJECTOIRES ENERGIES

Une offre globale pour vous accompagner  
dans votre transition énergétique



Des **experts** en appui de  
votre conseiller



Des **outils** de diagnostic pour analyser  
vos projets



Une mise en relation avec  
des **installateurs agréés**



Des solutions pour **financer**  
et **assurer** vos équipements



## Contactez-nous

Nos équipes sont à votre disposition  
pour toute demande d'information

Et pour aller plus loin, un autodiagnostic à 360° de votre exploitation :  
**ca-trajectoires-rsea.fr**



MORBIHAN

Offre proposée par les Caisses Régionales de Crédit Agricole Mutuel en Bretagne, sociétés coopératives à capital variable, agréées en tant qu'établissement de crédit.

**Crédit Agricole du Morbihan** - Caisse Régionale de Crédit Agricole Mutuel - Société coopérative à capital variable, agréée en tant qu'établissement de crédit - Siège social Avenue de Kéranguen 56956 Vannes Cedex 9 - 777 903 816  
RCS Vannes - Société de courtage d'assurance immatriculée auprès de l'ORIAS sous le n° 07. 022. 976 (www.orias.fr). Titulaire de la carte professionnelle Transaction, Gestion Immobilière et Syndic n° CPI 5605 2021 000 000 014  
délivrée par la CCI du Morbihan, bénéficiant de la Garantie Financière et Assurance de Responsabilité Civile Professionnelle délivrées par CAMCA, 53 rue la Boétie 75008 Paris. Identifiant Unique CITEO : FR234397\_03YDWF. Numéro  
individuel d'identification d'assujetti à la TVA : FR 03777903816